



HEI

INGÉNIEURS  
POUR LE MONDE

yncréa 



**DONNEZ DU SOUFFLE À NOS PROJETS ! »**

Fondation HEI - *Ingénieurs pour le monde*

La Fondation  
HEI

INGÉNIEURS  
POUR LE MONDE

## QUI SOMMES-NOUS ?



**HEI, grande école  
d'ingénieur généraliste**

**2 400**

ÉLÈVES ET  
APPRENTIS-INGÉNIEURS



**2**

CAMPUS À LILLE ET CHÂTEAURoux  
À LA POINTE DE LA TECHNOLOGIE

**350**

INTERVENANTS  
EXTÉRIEURS

**200**

PROFESSEURS  
PERMANENTS



**17 000**

DIPLÔMÉS  
DANS LE MONDE

**130 ANS**

D'EXPÉRIENCE DANS LA  
FORMATION D'INGÉNIEUR

**14**

DOMAINES DE PROFESSIONNALISATION



**110**

PARTENARIATS  
INTERNATIONAUX

**98%**

DES DIPLÔMÉS 2016 ONT TROUVÉ  
LEUR EMPLOI DANS LES 4 MOIS

**FAITES  
UN DON POUR  
AIDER L'ÉCOLE**

**HEI** est une école tournée vers l'avenir.  
Elle forme des ingénieurs généralistes, en s'adaptant  
de près aux besoins des entreprises, dans un monde  
qui ne connaît plus de frontière.  
Votre don complètera nos investissements en  
recherche et en pédagogie.

EN 2 ANS, LES DONATEURS DE LA FONDATION HEI ONT APORTE 350 000 € AUX DIFFERENTS PROGRAMMES D'OUVERTURE SOCIALE. NOUS SOUHAITONS





## INVESTISSEZ DANS L'AVENIR DE NOS ÉLÈVES

Grâce à vos dons à la Fondation HEI, l'école accueille de très belles compétences dans la diversité. Elle permet ainsi à des jeunes et leurs familles d'investir dans leurs études et d'obtenir le diplôme HEI.

**La Fondation HEI finance par vos dons, 2 programmes :**

35

**Bourses d'études « chemins de la réussite Dominique Crépin »** finançant 70 % des coûts de la scolarité sur 5 ans.

20

**Prêts d'honneur** finançant 30 % des coûts de la scolarité sur 3 ans. Ces prêts sont remboursables par le diplômé après l'obtention de son diplôme.

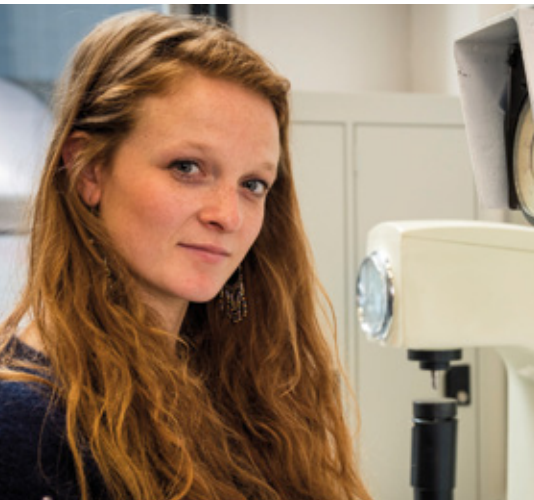

## Larissa

diplômée HEI.

« Jeune diplômée, j'ai été retenue comme ingénieur junior en CDI dans l'entreprise où j'ai effectué mon stage HEI5. Je vous suis reconnaissante pour votre aide. Je tiens à rembourser mon prêt d'honneur moi-même. Cela ne se fera pas tout de suite mais cela sera enclenché une fois ma période d'essai validée. »



## Denis

parent d'un élève HEI.

« Diplômé HEI 1988 et parent de plusieurs étudiants, répartis sur trois villes de province, je suis confronté à des dépenses de scolarité et des frais de vie importants pour mes enfants. La possibilité d'un prêt d'honneur pour Thibault est bienvenue durant son cycle ingénieur qu'il termine 30 ans après moi mais orienté vers de nouveaux métiers passionnants. »



## Pauline

diplômée HEI.

« Les Cordées de la Réussite m'ont vraiment permis de faire les études que je voulais dans ma région d'origine. Par la formation HEI, j'ai acquis de solides compétences techniques et aussi la maturité nécessaire pour aujourd'hui travailler à l'étranger sur des chantiers de BTP. Merci aux donateurs et à la Fondation. »

# VALORISEZ VOTRE IMPÔT



## Par exemple



\*Pour l'Impôt sur la Fortune Immobilière (IFI), qui succède à l'ISF, les dons sont possibles jusqu'à la date ultime de déclaration de votre IRPP pour s'intégrer dans votre déclaration fiscale 2018 sur vos revenus 2017. Le taux de défiscalisation est de 75 % pour un don maximum de 50 000 €. Aucun changement cette année sur le taux de défiscalisation, le montant maximal et surtout sur la période d'imputation.

## FORMULAIRE DE DON

### Mes coordonnées

Madame  Mademoiselle  Monsieur

Nom : ..... Prénom : .....

Si diplômé(e) HEI ou ESTIT, promotion : ..... Société : .....

Adresse : .....

Code postal : ..... Ville : .....

E-mail : ..... Téléphone : .....

### Mon don :

100 €  300 €  500 €  1 000 €  3 000 €  5 000 € Autre montant : ..... €  
(Pour mémoire, une année de scolarité en cycle préparatoire : 3 050 €, en cycle ingénieur : 7 350 €)

### La communication

J'accepte que mon nom figure sur la liste des partenaires communiquée au public, en particulier aux élèves et ingénieurs HEI.  
(Pour refuser et rester anonyme, je coche la case ci-contre ).



## COMMENT FAIRE VOTRE DON ?

La Fondation HEI-Ingénieurs pour le monde, sous égide de la Fondation de France, est gérée dans les mêmes conditions et avec les mêmes privilèges fiscaux et patrimoniaux que les fondations reconnues d'utilité publique.

Sous l'égide de

Fondation  
de  
France

Vous recevrez un reçu fiscal émis par la Fondation de France.

### EN LIGNE

CONNECTEZ-VOUS SUR :

[fondation.hei.fr](http://fondation.hei.fr)

Vous accédez directement à un formulaire de don en ligne sécurisé du site hébergé par la Fondation de France.

### PAR CHÈQUE

REMPLISSEZ LE FORMULAIRE DE DON ET RENVOYEZ-LE AVEC VOTRE CHÈQUE, À L'ORDRE DE :

Fondation HEI - Fondation de France,  
13 rue de Toul  
BP 41290  
59014 Lille cedex.

### PAR VIREMENT

Nos coordonnées bancaires :

**IBAN** : FR76 3005 6005 1105 1100 2098 373

**BIC** : CCFRFRPP

## Vos contacts



**Armelle PARENT,**  
Assistante Fondation HEI  
[armelle.parent@yncrea.fr](mailto:armelle.parent@yncrea.fr)  
Tél. 03 28 38 48 06



**Vincent BUFQUIN,**  
Délégué Général de la Fondation HEI  
[vincent.bufquin@yncrea.fr](mailto:vincent.bufquin@yncrea.fr)  
Tél. 03 28 38 48 11

**HAUTES ETUDES D'INGENIEUR**

13 rue de Toul – BP 41290 – 59014 Lille cedex  
Tél.03 28 38 48 58 – [www.hei.fr](http://www.hei.fr)