

jeudi 23 novembre 2023  
Lille Grand Palais

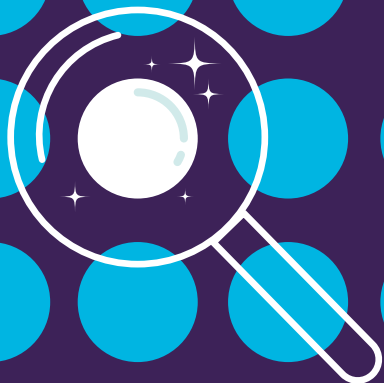

---

**TROUVEZ  
VOTRE PERLE  
FORUM RARE !  
ENTREPRISES  
JUNIA**

---

**JUNIA** Grande  
école  
d'ingénieurs  
HEI-ISEN-ISA

**JUNIA XP**  
PRESTATION - CONSEIL - FORMATION

# ATELIERS DE FRANCE

La Haute Construction

Le groupe Ateliers De France rassemble une cinquantaine de Maisons spécialisées dans les métiers des décors, du bois, du métal, du clos couvert, du marbre et de la pierre et des projets en tous corps d'état via des entités dédiées.

Restaurer le patrimoine historique et réaliser les projets d'exception d'aujourd'hui et de demain, avec des matériaux nobles et durables, en pérennisant, de génération en génération, les savoir-faire d'excellence, telle est la raison d'être du groupe Ateliers De France.



Le talent au service du temps

© photo Franck Gallen

## 4 BONNES RAISONS DE NOUS REJOINDRE

- Travailler pour des projets uniques : monuments historiques, boutiques et hôtels de luxe, palaces, résidences et palais privés
- Intégrer un environnement de travail stimulant et des équipes qui exercent plus de 55 métiers
- Bénéficier d'opportunités d'évolution internationale, dans un groupe déployé dans 12 pays
- Rejoindre un groupe engagé sur le plan environnemental et sociétal

Retrouvez l'ensemble de nos offres sur  
[www.ateliersdefrance.com](http://www.ateliersdefrance.com)



JobTeaser est la plateforme leader du recrutement pour les étudiants et les jeunes diplômés.

Le service est intégré dans plus de 800 écoles et universités dans le monde, permettant à 5 millions d'étudiants et de jeunes diplômés de trouver leur voie.

Votre **Career Center Junia** contient un large éventail d'offres de stages, d'alternances en France à l'international.



SCAN ME

[junia.jobteaser.com](http://junia.jobteaser.com)

## NOS ENTREPRISES PARTENAIRES CAREER CENTER

Une solution de pack entreprise partenaire Career Center peut vous être proposée pour vous offrir un accompagnement personnalisé et sur mesure pour vos actions recrutement - marque employeur & projets étudiants.

### Nos 36 entreprises partenaires Career Center



## LE CAREER CENTER, L'INTERFACE ENTRE LES ÉTUDIANTS ET LES ENTREPRISES VOUS SOUHAITE UN BON FORUM ENTREPRISES JUNIA 2023

L'objectif du Career Center est d'accompagner les étudiants et les alternants de la grande école d'ingénieurs JUNIA et de la filiale JUNIA XP vers l'emploi, en les aidant à construire leur projet professionnel, à travers leurs recherches de stage ou de contrat d'alternance et grâce à la mise en place de différentes rencontres – expériences entreprises.

La sensibilisation au monde de l'entreprise, la découverte des métiers et des carrières s'effectuent également via un parcours d'enseignements type défini de la 1<sup>ère</sup> à la 5<sup>ème</sup> année.

### Le Career Center répond à vos besoins



Développer votre marque employeur auprès de nos étudiants,



De recruter des stagiaires ou des alternants,



D'innover avec vos projets confiés aux étudiants.

Envie de découvrir toutes les actions proposées par le Career Center ?  
Nous sommes à votre écoute et joignable à [careercenter@junia.com](mailto:careercenter@junia.com)

**JUNIA** Grande école d'ingénieurs  
HEI-ISEN-ISA

**JUNIA XP** PRESTATION - CONSEIL - FORMATION

## SOMMAIRE

<b>8</b>	ACONSTRUCT	- stand 1
<b>9</b>	ADENTIS	- stand 2
<b>10</b>	ADEO SERVICES	- stand 3
<b>11</b>	ADVENS	- stand 30
<b>12</b>	<b>ADVITAM</b>	- stand 78
<b>13</b>	<b>ALTAREA GROUPE</b>	- stand 39
<b>14</b>	<b>ALTEN</b>	- stand 24
<b>15</b>	<b>APRC</b>	- stand 35
<b>16</b>	<b>ARCELORMITTAL FRANCE</b>	- stand 13-14-15
<b>17</b>	ARTELIA	- stand 31
<b>18</b>	ASTEK	- stand 32
<b>19</b>	<b>ATELIERS DE FRANCE</b>	- stand 28-29
<b>20</b>	<b>AUCHAN RETAIL FRANCE</b>	- stand 16
<b>21</b>	AXODYN	- stand 57
<b>22</b>	BAUDELET ENVIRONNEMENT	- stand 58
<b>23</b>	<b>BAUDIN CHATEAUNEUF</b>	- stand 05-06
<b>24</b>	BNP PARIBAS	- stand 59
<b>25</b>	<b>BONDUELLE</b>	- stand 36
<b>26</b>	<b>BOUYGUES CONSTRUCTION</b>	- stand 48-49-50
<b>27</b>	BRIOCHE PASQUIER	- stand 88
<b>28</b>	CALQ	- stand 89
<b>29</b>	<b>CAPGEMINI</b>	- stand 69
<b>30</b>	CBRE	- stand 90
<b>31</b>	CDER	- stand 91
<b>32</b>	CERESRECRUITMENT	- stand 92
<b>33</b>	CERFRANCE NORD PAS DE CALAIS & LUMANE	- stand 93
<b>34</b>	CGI	- stand 94
<b>35</b>	CHANEL	- stand 95
<b>36</b>	CHARIER	- stand 96
<b>37</b>	CHU DE LILLE	- stand 34
<b>38</b>	<b>COBAT CONSTRUCTIONS</b>	- stand 09
<b>39</b>	COCA-COLA EUROPACIFIC PARTNERS FRANCE	- stand 61
<b>40</b>	<b>COLAS</b>	- stand 72-73
<b>41</b>	COMARCH SAS	- stand 62
<b>42</b>	COMMISSAIRES DES ARMEES	- stand 97
<b>43</b>	COSTANTINI	- stand 98
<b>44</b>	CREDIT AGRICOLE MUTUEL NORD DE FRANCE	- stand 99
<b>45</b>	<b>CRISTAL UNION</b>	- stand 33
<b>46</b>	<b>DANONE</b>	- stand 21
<b>47</b>	<b>DAVIDSON CONSULTING</b>	- stand 18
<b>48</b>	DECATHLON BELGIUM	- stand 54

<b>49</b>	<b>DECATHLON DIGITAL</b>	- stand 51
<b>50</b>	DEMATHIEU BARD	- stand 133
<b>51</b>	DEME	- stand 134
<b>52</b>	DEVOTEAM	- stand 135
<b>53</b>	DHL SUPPLY CHAIN	- stand 166
<b>54</b>	EDF	- stand 167
<b>55</b>	EIFFAGE	- stand 37-38
<b>56</b>	<b>ELIS</b>	- stand 45
<b>57</b>	ELSYS DESIGN / AVISTO / MECAGINE	- stand 8
<b>58</b>	ELYSIS	- stand 64
<b>59</b>	EQUANS	- stand 65
<b>60</b>	ETANDEX	- stand 100
<b>61</b>	<b>ETYO</b>	- stand 109
<b>62</b>	EUREDEN	- stand 101
<b>63</b>	<b>EURO-INFORMATION</b>	- stand 81
<b>64</b>	EUROPEAN HOMES	- stand 102
<b>65</b>	<b>EUROVIA (VINCI CONSTRUCTION ROUTE)</b>	- stand 66
<b>66</b>	EUROWATT SERVICES	- stand 136
<b>67</b>	EXOTEC	- stand 138
<b>68</b>	EXTERNATIC	- stand 137
<b>69</b>	EXTIA	- stand 168
<b>70</b>	EXXACT ROBOTICS	- stand 169
<b>71</b>	EY	- stand 40
<b>72</b>	FAYAT BATIMENT	- stand 23
<b>73</b>	<b>FAYAT ENERGIES SERVICES</b>	- stand 22
<b>74</b>	FDSEA CONSEIL	- stand 41
<b>75</b>	FIVES FCB	- stand 103
<b>76</b>	GROUPE PINSON PAYSAGE	- stand 104
<b>77</b>	FRANCE ENVIRONNEMENT	- stand 105
<b>78</b>	FRUIDOR	- stand 139
<b>79</b>	FRUITS ROUGES & CO	- stand 140
<b>80</b>	GCC	- stand 170-171
<b>81</b>	<b>GROUPE ATLANTIC</b>	- stand 115
<b>82</b>	GROUPE BIGARD	- stand 141
<b>83</b>	GROUPE BRIAND	- stand 43
<b>84</b>	GROUPE BTP CONSULTANTS	- stand 70
<b>85</b>	<b>GSE</b>	- stand 77
<b>86</b>	HEADMIND PARTNERS	- stand 106
<b>87</b>	HEINEKEN FRANCE	- stand 107
<b>88</b>	IBM CLIENT INNOVATION CENTER FRANCE	- stand 108
<b>89</b>	I-CARE	- stand 142

<b>90</b>	<b>IDVERDE</b>	- stand 47
<b>91</b>	IKOS	- stand 143
<b>93</b>	INETUM	- stand 172
<b>94</b>	INFOTEL CONSEIL	- stand 173
<b>95</b>	INGEROP NORD-EST	- stand 17
<b>96</b>	INGREDIA	- stand 46
<b>97</b>	INTERMARCHE & NETTO	- stand 74
<b>98</b>	ISAGRI	- stand 110
<b>99</b>	JAVELOT	- stand 111
<b>100</b>	KWS MOMONT	- stand 145
<b>101</b>	<b>LA REDOUTE</b>	- stand 25
<b>102</b>	LEGENDRE	- stand 146
<b>103</b>	LELY	- stand 147
<b>104</b>	LEON GROSSE	- stand 174
<b>105</b>	LGM GROUP	- stand 175
<b>106</b>	LHOTELLIER TRAVAUX PUBLICS	- stand 20
<b>107</b>	LITTLE WORKER	- stand 76
<b>108</b>	L'OREAL	- stand 112
<b>109</b>	LORIAL	- stand 113
<b>110</b>	LUTOSA	- stand 148 - 149
<b>111</b>	MAISONS & CITES	- stand 114
<b>112</b>	MARINE NATIONALE	- stand 176
<b>113</b>	MATRA ELECTRONIQUE	- stand 177
<b>114</b>	MAZARS	- stand 52
<b>115</b>	<b>MC2I</b>	- stand 42
<b>116</b>	MCCAIN	- stand 150
<b>117</b>	MEL	- stand 53
<b>118</b>	MELEXIS	- stand 79
<b>119</b>	MIAM	- stand 80
<b>120</b>	NATUP	- stand 116
<b>121</b>	NEOEDGE	- stand 117
<b>122</b>	NESTLE	- stand 151
<b>123</b>	NEXTOO	- stand 152
<b>124</b>	<b>NGE</b>	- stand 19
<b>125</b>	NLMK EUROPE	- stand 153
<b>126</b>	NORDNET	- stand 178
<b>127</b>	NORIAP	- stand 179
<b>128</b>	NOVARES	- stand 26
<b>129</b>	ODOO	- stand 55 - 56
<b>130</b>	ONEY	- stand 27
<b>131</b>	ORANGE BUSINESS & ORANGE CYBERDEFENSE	- stand 82

<b>132</b>	ORTEC GROUP	- stand 83
<b>133</b>	OXYA	- stand 118
<b>134</b>	PERFORMANCE PROCESS	- stand 119
<b>135</b>	<b>POUCHAIN</b>	- stand 75
<b>136</b>	PROFERRO	- stand 154
<b>137</b>	PROMOD	- stand 120
<b>138</b>	PSICONTROL	- stand 155
<b>139</b>	QUATERNAIRE	- stand 156
<b>140</b>	RABOT DUTILLEUL CONSTRUCTION	- stand 180
<b>141</b>	<b>RAMERY</b>	- stand 44
<b>142</b>	ROQUETTE	- stand 84 - 85
<b>143</b>	RSM FRANCE	- stand 121
<b>144</b>	<b>RTE</b>	- stand 7
<b>145</b>	SAFRAN AERO BOOSTERS	- stand 122
<b>146</b>	SEMAE	- stand 123
<b>147</b>	SERPE	- stand 157
<b>148</b>	SII	- stand 158 - 159
<b>149</b>	SMAC	- stand 86
<b>150</b>	SNCF RESEAU - INFRALOG NATIONAL	- stand 87
<b>151</b>	SNEF	- stand 124
<b>152</b>	SOCIETE GENERALE	- stand 125
<b>153</b>	SOFTWAY MEDICAL	- stand 126
<b>154</b>	<b>SOPRA STERIA</b>	- stand 04
<b>155</b>	<b>SPIE BATIGNOLLES</b>	- stand 11-12
<b>156</b>	SPIE INDUSTRIE	- stand 160
<b>157</b>	SYNGENTA FRANCE	- stand 161
<b>158</b>	TALOSI	- stand 162
<b>159</b>	TECHNIPFMC - FRANCE	- stand 127 - 128
<b>160</b>	TECHNORD	- stand 129
<b>161</b>	TEREOS	- stand 130
<b>162</b>	TERIDEAL	- stand 131
<b>163</b>	THALES	- stand 132
<b>164</b>	TOYOTA MOTOR MANUFACTURING FRANCE	- stand 163
<b>165</b>	<b>UNIS / ACSSI</b>	- stand 10
<b>166</b>	<b>VEOLIA (ACTIVITE EAU)</b>	- stand 60-63
<b>167</b>	<b>VINCI CONSTRUCTION</b>	- stand 67-68
<b>168</b>	VINCI ENERGIES	- stand 71
<b>169</b>	VOISIN PARCS ET JARDINS	- stand 164
<b>170</b>	WORLDLINE	- stand 165



## ACONSTRUCT

- 31 bis rue de Reckem, 59960 NEUVILLE-EN-FERRAIN
- www.aconstruct.eu

• **Effectifs** : 43

• **Secteur d'activité** : BTP – (Conception + Réalisation de bâtiments industriels et logistiques)

Avec près de 50 collaborateurs pour 100 M€ de Chiffre d'Affaires, ACONSTRUCT est un Contractant Général en pleine croissance. Basés au Nord de Lille et en Belgique, nous accompagnons nos clients depuis la conception jusqu'à la mise en exploitation de projets neufs, d'extension ou de transformation sur sites industriels & logistiques.

Notre mission : CONSTRUIRE ENSEMBLE en intégrant les process et l'activité industrielle ou logistique de nos clients.

Notre Plus-Value : Aller au-delà de l'acte de construire en instaurant une relation unique et privilégiée tout au long de la conception et de la construction des projets.

Pour y parvenir, nous constituons en interne des équipes projet, intégrant les compétences techniques & humaines des pôles Etudes Bâtiment, Process & Logistique, Environnement, BIM et Réalisation.

### OPPORTUNITÉS PROFESSIONNELLES

Stage 3 à 4 mois	
Stage 6 mois	
Stage à l'international	✓
Contrat d'apprentissage	✓
Contrat de professionnalisation	✓
V.I.E, graduate program	✓
Emploi	✓

### MODES DE RECRUTEMENT

Notre process de recrutement est avant tout un temps d'échange entre le candidat, les Ressources Humaines et la Direction Métier. Le 1<sup>er</sup> échange s'effectue très généralement avec le Directeur des Opérations et / ou les Ressources Humaines. Si la rencontre se poursuit, le candidat est amené à échanger avec son futur manager ou, pour les postes de direction, le dirigeant lui-même. Après débriefing, une proposition est alors faite pour entrer dans l'aventure.

Contact recrutement/stages  
et contact forum

**Fabienne LIAGRE**  
DRH  
fabienne.liagre@aconstruct.fr  
07 87 21 90 67



## ADENTIS

- 93 rue Nationale, 92100 BOULOGNE-BILLANCOURT
- www.adentis.fr

• **Groupe** : MoOngy

• **Effectifs** : 450

• **Secteur d'activité** : Conseil en ingénierie

Adentis est une société de conseil opérationnel spécialisée dans les systèmes embarqués et les nouvelles technologies.

Créée en 2000 par des ingénieurs ayant fait leurs débuts chez Airbus, Adentis rejoint le groupe MoOngy en 2013 comme la filiale reconnue dans l'informatique industrielle, l'électronique et les objets connectés, les environnements techniques logiciel, microélectronique, IT, ingénierie système, web et cybersécurité.

Adentis est certifiée ISO 9001, dispose des accréditations CIR et CII, et des habilitations pour intervenir sur des projets de Défense Nationale, ou liés à l'OTAN ou à l'UE.

### OPPORTUNITÉS PROFESSIONNELLES

Stage 3 à 4 mois	
Stage 6 mois	✓
Stage à l'international	
Contrat d'apprentissage	
Contrat de professionnalisation	
V.I.E, graduate program	
Emploi	

### MODES DE RECRUTEMENT

Nous avons un process de recrutement en 3 entretiens.

Contact recrutement/stages  
et contact forum

**Chloé LEPORT**  
Responsable Recrutement  
cleport@adentis.fr  
06 79 56 60 91

Contact forum

**Lania BOUBRIK**  
Talent Acquisition Manager  
lboubrik@adentis.fr  
06 79 33 20 46



## ADEO SERVICES

- 135 rue Sadi Carnot CS 00001 59790 RONCHIN
- www.adeo.com

• **Groupe :** ADEO

• **Effectifs :** 1 600

• **Secteur d'activité :** Commerce de détails

Au service de la plateforme ADEO, Adeo Services rassemble :

- l'offre produits (conception, achats et production) ;
- la supply chain ;
- le développement de la structure digitale tech and data ;
- le corporate (Ressources Humaines, Communication, Marketing Client, Impacts positifs, Développement, Performance, Finance).

Plus de 3 000 collaborateurs et prestataires travaillent au service des enjeux globaux de toutes les entreprises ADEO pour co-construire la plateforme mondiale pour un habitat positif.

Adeo Services accompagne les entreprises de la plateforme ADEO dans la création de liens et d'impacts positifs humains, économiques et environnementaux avec les parties prenantes pour garantir la création de valeur la plus collective.

AT ADEO SERVICES, WE SERVE ADEO CHALLENGES

### OPPORTUNITÉS PROFESSIONNELLES

Stage 3 à 4 mois	
Stage 6 mois	✓
Stage à l'international	
Contrat d'apprentissage	
Contrat de professionnalisation	
V.I.E, graduate program	
Emploi	

### MODES DE RECRUTEMENT

Toutes nos offres de stages sont en ligne sur notre site carrière :

[https://jobs.adeoservices.com/jobs?department=%C3%89tudiant%20\(Stages%20%26%20Alternances\)](https://jobs.adeoservices.com/jobs?department=%C3%89tudiant%20(Stages%20%26%20Alternances))

Pour chaque offre, nous préselectionnons les 2 tops profils. Cette première sélection est suivie d'un entretien de 30 minutes avec le manager puis 30 minutes avec le HR partner, qui nous transmettra le choix final.



## ADVENS

- 32 rue Faidherbe 59800 LILLE
- 03 20 68 41 81
- www.advens.fr

• **Groupe :** ADVENS

• **Effectifs :** 350

• **Secteur d'activité :** Cybersécurité

Advens est un leader français, indépendant et souverain en matière de Cybersécurité. Nous sommes présents partout en France (Paris, Lille, Lyon, Aix, Toulouse, Bordeaux, Nantes et Rennes), ainsi qu'au Québec et prochainement en Europe.

Notre mission est de protéger 24 heures sur 24, 365 jours par an, des organisations publiques et privées qui dépendent toujours plus du numérique et qui exposent toujours plus leurs ressources, face à des attaquants toujours plus professionnels.

Cette mission nous guide et nous anime au quotidien. Mais elle ne nous suffit pas. Notre performance financière nous permet de soutenir et d'accélérer des projets à impact, au travers du fond de dotation « Advens for People And Planet ».

### OPPORTUNITÉS PROFESSIONNELLES

Stage 3 à 4 mois	
Stage 6 mois	✓
Stage à l'international	✓
Contrat d'apprentissage	✓
Contrat de professionnalisation	✓
V.I.E, graduate program	✓
Emploi	✓

### MODES DE RECRUTEMENT

Qualification RH / échanges avec les opérationnels

Contact recrutement/stages  
et contact forum

**Faustine COUTELIER**

Chargée de projets Campus Management  
faustine.coutelier@adeo.com  
06 58 49 27 41

Contact forum

**Philippe GUILLARDEAU**

Architecte d'entreprise  
philippe.guillardeau@adeo.com  
06 99 83 30 79

Contact recrutement/stages  
et contact forum

**Emilie PEUDECOEUR**

RRH  
emilie.peudecoeur@advens.fr  
03 20 68 41 81

## ENTREPRISE PARTENAIRE CAREER CENTER

- **Groupe :** ADVITAM
- **Effectifs :** 2 800
- **Secteur d'activité :** Agricole et Distribution

Le groupe Advitam est l'un des acteurs majeurs de l'agriculture dans les Hauts-de-France. Groupe coopératif issu de la coopérative Unéal, Advitam défend au service du revenu de ses 6 000 adhérents, le développement de tous les modèles d'agriculture durables présents sur son territoire. Portés par son modèle coopératif, les femmes et les hommes d'Advitam encouragent l'esprit collectif et s'engagent jour après jour, auprès de tout le territoire, des agriculteurs aux consommateurs, des élus aux collaborateurs.

Rejoindre Advitam, c'est se donner l'opportunité de se développer au sein d'un groupe coopératif et diversifié, qui a à cœur de partager une aventure humaine porteuse de sens à l'ensemble de ses 2800 collaborateurs.

Construire ensemble les agricultures de demain pour des hommes pleins de vie, c'est ça Advitam.

## OPPORTUNITÉS PROFESSIONNELLES

Stage 3 à 4 mois	✓
Stage 6 mois	✓
Stage à l'international	
Contrat d'apprentissage	✓
Contrat de professionnalisation	✓
V.I.E, graduate program	
Emploi	

## MODES DE RECRUTEMENT

1. Entretien téléphonique
2. Entretien présentiel avec le manager et la RRH
3. Proposition

Contact recrutement/stages et contact forum

**Pauline ARCHELIN**  
 Chef de Projet Développement RH  
 pauline.archelin@groupe-advitam.fr  
 06 88 38 55 64

## ENTREPRISE PARTENAIRE CAREER CENTER

- **Groupe :** Altarea
- **Effectifs :** 2 000
- **Secteur d'activité :** Immobilier

ALTAREA, LEADER DE LA TRANSFORMATION URBAINE BAS CARBONE

Notre performance repose sur un modèle unique, multimétier & multimarque, qui s'appuie sur des marques fortes et expertes pour répondre de manière intégrée à tous les besoins de la ville : Logements, Bureaux, Commerces, Logistique.

Altarea apporte des solutions pour une ville urbaine améliorée en développant des projets urbains et des solutions de haute qualité, à impact sociaux et environnementaux positifs. Pour enrichir cette plateforme de compétences, le Groupe s'est enrichi de nouveaux leviers de croissance : Logistique Urbaine, Data Centers, Energie renouvelable, Sociétés de Gestion d'Actifs.

Notre Groupe est reconnu Happy Trainees pour la qualité de notre accueil auprès des stagiaires et des alternants et Top Employeurs pour les collaborateurs en CDI.

## OPPORTUNITÉS PROFESSIONNELLES

Stage 3 à 4 mois	
Stage 6 mois	✓
Stage à l'international	
Contrat d'apprentissage	✓
Contrat de professionnalisation	
V.I.E, graduate program	✓
Emploi	✓

## MODES DE RECRUTEMENT

Un site unique pour consulter toutes nos offres : <https://careers.smartrecruiters.com/ALTAREA>

Les recruteurs et les managers ont accès aux candidatures. Si votre profil est sélectionné, vous allez être rencontré par le manager et le recruteur.

Un questionnaire de personnalité avec restitution individuelle vous sera demandé – durée de passation entre 5-10 minutes.

Contact recrutement/stages et contact forum

**Isabelle CATALDI**  
 Responsable Talents & Carrières  
 icataldi@altarea.com  
 07 63 55 53 73



## ALTEN

- 40 avenue André Morizet 92100 BOULOGNE-BILLANCOURT
- www.alten.fr



## APRC

- 63 quai Charles de Gaulle – 69006 LYON
- www.aprc.fr

### ENTREPRISE PARTENAIRE CAREER CENTER

- **Groupe** : ALTEN
- **Effectifs** : 54 100
- **Secteur d'activité** : Ingénierie, IT services et conseil en systèmes et logiciels informatiques

Depuis plus de 30 ans, avec près de 54 100 collaborateurs présents dans plus de 30 pays, le Groupe ALTEN s'impose comme un leader mondial de l'Ingénierie et de l'IT Services.

Notre métier ? Accompagner la stratégie de développement de nos clients dans les domaines de l'innovation, de la R&D et des systèmes d'information.

Big Data, véhicule autonome, Industrie 4.0, smart city, cybersécurité... Nous recrutons des talents pour prendre part aux grands défis technologiques et développer des projets à forte valeur ajoutée en accompagnant la transformation digitale des grands groupes de l'industrie et du numérique.

### OPPORTUNITÉS PROFESSIONNELLES

Stage 3 à 4 mois	
Stage 6 mois	✓
Stage à l'international	
Contrat d'apprentissage	✓
Contrat de professionnalisation	✓
V.I.E, graduate program	✓
Emploi	✓

### MODES DE RECRUTEMENT

Nos méthodes de recrutement allient qualité, ouverture au dialogue et simplicité : validation de votre parcours par une 1<sup>ère</sup> qualification téléphonique puis un échange avec nos managers lors des entretiens.

Contact recrutement/stages et contact forum

**Vanessa RAMEAU**  
Chargée de recrutement  
vanessa.rameau@alten.com  
01 46 08 71 74

### ENTREPRISE PARTENAIRE CAREER CENTER

- **Groupe** : APRC Group
- **Effectifs** : 100
- **Secteur d'activité** : Immobilier – contractant général

Spécialiste et acteur incontournable de l'immobilier d'entreprise, APRC propose un accompagnement 360° fondé sur l'exigence technique, la rigueur et la transparence des prix, l'innovation au service de solutions constructives durables, responsables et économes.

APRC propose à ses clients une approche globale de leur projet, de la conception du Programme à la livraison.

Misant sur ses collaborateurs pour renforcer son développement, APRC développe un management qui privilégie l'expérience terrain des collaborateurs, la spécialisation "métiers", une très forte implication personnelle et le partage des valeurs de qualité, d'esprit de service, de transparence et d'innovation de l'entreprise.

Contact recrutement/stages et contact forum

**Inès FREDJ**  
Chargée RH - recrutement  
i.fredj@aprc.fr  
04 37 42 04 20

### OPPORTUNITÉS PROFESSIONNELLES

Stage 3 à 4 mois	✓
Stage 6 mois	✓
Stage à l'international	
Contrat d'apprentissage	✓
Contrat de professionnalisation	✓
V.I.E, graduate program	
Emploi	✓

### MODES DE RECRUTEMENT

Réponse à annonce sur le site carrière APRC : [www.aprc.fr](http://www.aprc.fr)

Candidatures spontanées à adresser par mail : [recrutements@aprc.fr](mailto:recrutements@aprc.fr)

Contact forum

**Michel CORREIA**  
Responsable Ressources Humaines  
m.correia@aprc.fr  
04 37 42 04 20





## ARCELORMITTAL FRANCE

- Rue du Comte Jean, 59760 GRANDE-SYNTHE
- 03 28 29 30 00
- france.arcelormittal.com



## ARTELIA

- 16 rue Simone Veil, 93400 SAINT-OUEN-SUR-SEINE
- www.arteliagroup.com

### ENTREPRISE PARTENAIRE CAREER CENTER

- **Groupe** : ARCELORMITTAL
- **Effectifs** : En France : 15 350 / À l'étranger : 158 000
- **Secteur d'activité** : Industrie

Présent dans 60 pays, ArcelorMittal est leader de l'industrie de l'acier et des mines dans le monde. En France, c'est l'équivalent en moyenne de 2 « Tour Eiffel » produites par jour pour les marchés automobiles, packaging et l'acier de commodités.

Notre objectif est de contribuer à construire un monde meilleur avec des aciers verts pour diminuer de 44% nos émissions CO2 en 2035 et atteindre la neutralité carbone en 2050 et des aciers plus intelligents, notamment les Aciers Electriques, destinés aux industries de l'automobile électrique et des énergies éoliennes.

Rejoindre ArcelorMittal France, c'est démarrer l'expérience incroyable d'une vie professionnelle au sein d'une société en transformation vers l'industrie digitalo-décarbonnée !

### OPPORTUNITÉS PROFESSIONNELLES

Stage 3 à 4 mois	✓
Stage 6 mois	✓
Stage à l'international	
Contrat d'apprentissage	✓
Contrat de professionnalisation	✓
V.I.E, graduate program	✓
Emploi	✓

### MODES DE RECRUTEMENT

1. Un premier échange par téléphone ou visio pour faire connaissance
2. Un entretien technique en visio avec un membre de votre future équipe
3. Une réponse par nos équipes recrutement

#### Contact forum

**Morgiane HAOUARI**  
Responsable Marque Employeur et Attractivité  
morgiane.haouari@arcelormittal.com  
06 11 73 39 90

#### Contact forum

**Lucie LAVIEVILLE**  
Chargée de recrutement – Ingénieurs et cadres  
lucie.lavieville@arcelormittal.com  
06 24 80 94 27

- **Groupe** : ARTELIA
- **Effectifs** : 8 600

- **Secteur d'activité** : Ingénierie, Management de projet dans le domaine de la construction (Bâtiment, Eau, Energie, Industrie, Mobilité)

Bâtiment, eau, énergie, industrie, mobilité... Vous avez sûrement déjà vu ou utilisé l'un de nos 24 000 projets d'aménagement réalisés en 2021.

Artelia plonge ses racines dans un siècle d'histoire de l'ingénierie et a placé le développement durable raisonné ainsi que la RSE au cœur de sa stratégie. Nos 7 000 collaborateurs, au sein de 55 agences en France et de 40 filiales internationales, créent chaque jour des solutions pour une vie positive au travers de nos enjeux stratégiques pour la planète et l'humanité.

Artelia est détenu à 100% par ses salariés. Nous sommes unis par une même passion, celle d'exercer un métier qui allie l'art de concevoir avec ingéniosité et de réaliser avec engagement.

### OPPORTUNITÉS PROFESSIONNELLES

Stage 3 à 4 mois	✓
Stage 6 mois	
Stage à l'international	
Contrat d'apprentissage	✓
Contrat de professionnalisation	✓
V.I.E, graduate program	✓
Emploi	✓

### MODES DE RECRUTEMENT

Mieux se connaître pour se choisir, c'est ce que nous vous proposons lors des 3 étapes de notre processus de recrutement : Prise de contact, entretien avec un manager opérationnel, entretien RH.

#### Contact recrutement et stages

**Valérie DUHAMEL**  
Assistante recrutement  
valerie.duhamel@arteliagroup.com  
01 49 03 71 90

#### Contact forum

**Maxime PARANS**  
Chargé de recrutement  
maxime.parans@arteliagroup.com  
06 46 59 45 40



## ASTEK

- 77-81 ter rue Marcel Dassault  
92100 BOULOGNE-BILLANCOURT
- 01 88 89 17 68
- www.astekgroup.fr

• **Groupe** : GROUPE ASTEK

• **Effectifs** : 7 200

• **Secteur d'activité** : Ingénierie et conseil en technologies

Créé en France en 1988, Astek est un acteur mondial de l'ingénierie et du conseil en technologies. Astek accompagne ses clients internationaux dans le déploiement intelligent de leurs produits et de leurs services ainsi que dans la mise en œuvre de leur transformation digitale.

Le Groupe a fondé son développement sur une forte culture d'innovation et sur l'accompagnement de ses 7 200 collaborateurs qui s'engagent chaque jour à promouvoir la complémentarité entre les technologies numériques et l'ingénierie des systèmes complexes.

Rejoignez un Groupe en fort développement en France et à travers le monde ayant réalisé un chiffre d'affaires de 500 M€ en 2022. Ensemble « Let's move forward. »

### OPPORTUNITÉS PROFESSIONNELLES

Stage 3 à 4 mois	
Stage 6 mois	✓
Stage à l'international	
Contrat d'apprentissage	✓
Contrat de professionnalisation	✓
V.I.E, graduate program	✓
Emploi	✓

### MODES DE RECRUTEMENT

Consultez toutes nos offres et candidatez sur [astekjob.fr](https://astekjob.fr).  
Nous vous recontacterons pour discuter de votre futur emploi, stage ou alternance.

Contact recrutement/stages  
et contact forum

**François VARLOOT**  
Marketing Officer - Relations Écoles  
forum@groupeastek.fr  
06 73 28 32 20

## ATELIERS DE FRANCE

La Haute Construction

## ATELIERS DE FRANCE

- 12 rue du Parc Royal 75003 PARIS
- www.ateliersdefrance.com

### ENTREPRISE PARTENAIRE CAREER CENTER

• **Groupe** : ATELIERS DE FRANCE

• **Effectifs** : 2 065

• **Secteur d'activité** : Restauration du patrimoine, chantiers haut de gamme, BTP

La restauration du patrimoine et le luxe, telle est la raison d'être du groupe Ateliers De France. Implanté partout dans le monde, le groupe français rassemble une cinquantaine de Maisons spécialisées dans les métiers des décors (peinture, staff, enduits décoratifs), du bois, du métal, du clos couvert, du marbre et de la pierre et des projets en tous corps d'état via des entités dédiées.

### ACTIVITÉS

Restauration du patrimoine et de monuments historiques : Château de Versailles, Notre-Dame de Paris, National Gallery Londres, Grand Palais, Hôtel de la Marine.  
Chantiers haut de gamme : Hôtel Peninsula de Londres, Hôtel George V à Paris, résidences privées, boutiques de luxe, yachts d'exception.

### OPPORTUNITÉS PROFESSIONNELLES

Stage 3 à 4 mois	✓
Stage 6 mois	✓
Stage à l'international	✓
Contrat d'apprentissage	✓
Contrat de professionnalisation	✓
V.I.E, graduate program	✓
Emploi	✓

### MODES DE RECRUTEMENT

Sélection des candidats sur CV, entretien(s) avec le(s) manager(s) et avec les RH selon l'offre

Contact recrutement/stages  
et contact forum

**Valérie FRAISSE**  
DRH Groupe  
valerie.fraisse@ateliersdefrance.com  
01 47 03 53 16 / 06 43 18 84 55

▶ ENTREPRISE PARTENAIRE  
CAREER CENTER ◀

- **Groupe :** AUCHAN RETAIL
- **Effectifs :** Environ 80 000
- **Secteur d'activité :** Grande distribution

Auchan Retail est un commerçant engagé depuis 55 ans, un commerçant qui change dans un monde qui change. Le groupe se lance aujourd'hui à la rencontre des consommateurs devenus omnicanaux, attentifs à leurs achats et à leur santé, avec l'ambition et l'envie de leur changer la vie !

Auchan Retail est un commerçant qui choisit ses produits et ses producteurs, qui connaît ses clients et il n'y en a pas deux pareils. Un commerçant qui fait de ses commerces des lieux de vie, et des courses un plaisir.

**OPPORTUNITÉS  
PROFESSIONNELLES**

Stage 3 à 4 mois	✓
Stage 6 mois	✓
Stage à l'international	
Contrat d'apprentissage	✓
Contrat de professionnalisation	✓
V.I.E, graduate program	
Emploi	

**MODES DE RECRUTEMENT**

Sélection du CV  
Entretien de pré-qualification  
Entretien final (possibilité d'en faire jusqu'à 2)

Contact recrutement/stages  
et contact forum

**Léane SCELLIER**  
Assistante RH  
lscellier@auchan.fr  
06 67 63 07 11

Contact forum

**Claudine GAUTHERON**  
RRH logistique  
cdejongh@auchan.fr  
07 62 49 57 14

- **Groupe :** AXODYN
- **Effectifs :** 200

• **Secteur d'activité :** Cabinet de conseil en ingénierie nucléaire, industries, infrastructures

AXODYN, société d'ingénierie industrielle accompagne les entreprises dans la maîtrise de leurs projets de la conception à la réalisation.

Nous intervenons dans trois secteurs d'activités : Industries, Energies et Infrastructures.

Les challenges proposés :

- Management de projets : Pilotage de projets, Planification, Contract & Cost management.
- Ingénierie et réalisations : Génie civil, Mécanique, Electrique, Automatisme, Informatique industrielle.
- Exploitation : QHSE, Amélioration continue, Process industriels.

Notre présence en région favorise l'accompagnement et le management de proximité. Esprit d'initiative et bienveillance de chaque instant sont nos maîtres-mots.

**OPPORTUNITÉS  
PROFESSIONNELLES**

Stage 3 à 4 mois	
Stage 6 mois	✓
Stage à l'international	✓
Contrat d'apprentissage	✓
Contrat de professionnalisation	✓
V.I.E, graduate program	
Emploi	✓

**MODES DE RECRUTEMENT**

1<sup>er</sup> entretien avec l'équipe recrutement.  
2<sup>ème</sup> entretien avec Business Manager et/ou manager client.

Contact recrutement/stages  
et contact forum

**Clara ROUSSEL**  
Responsable recrutement HDF  
clara.rousseau@axodyn.com  
07 85 68 50 63



## GROUPE BAUDELET ENVIRONNEMENT

- Lieu-dit « Les prairies » 59173 BLARINGHEM
- [www.baudelet-environnement.fr](http://www.baudelet-environnement.fr)
- [www.welcometothejungle.com/fr/companies/baudelet-environnement](http://www.welcometothejungle.com/fr/companies/baudelet-environnement)

• **Groupe :** GROUPE BAUDELET ENVIRONNEMENT

• **Effectifs :** 600

• **Secteur d'activité :** Environnement / Industrie

Le groupe Baudelet Environnement offre aux collectivités, entreprises et particuliers au Nord de Paris son expertise en matière de collecte, de traitement et de valorisation des déchets.

Régional, familial et indépendant, il a su créer un véritable écosystème autour de ses 3 Pôles d'activités : Déchets, Ferrailles et Métaux, et Matériaux.

En mettant l'innovation au coeur de sa stratégie, il crée des boucles d'économie circulaire à travers la valorisation matière ou énergétique.

Le groupe mise ainsi sur la valorisation des matières et celle de ses ressources humaines, en développant les compétences et les expertises de chacun.e, afin de former l'équipe la plus performante.

### OPPORTUNITÉS PROFESSIONNELLES

Stage 3 à 4 mois	✓
Stage 6 mois	✓
Stage à l'international	
Contrat d'apprentissage	✓
Contrat de professionnalisation	✓
V.I.E, graduate program	
Emploi	✓

### MODES DE RECRUTEMENT

Rendez-vous sur le site [www.baudelet-environnement.fr](http://www.baudelet-environnement.fr), rubrique « Carrières ».

Contact recrutement/stages  
et contact forum

**Service RH**  
rh@baudelet.fr  
03 28 43 92 20

## BAUDIN CHATEAUNEUF

- 60 rue de la Brosse 45110 CHATEAUNEUF-SUR-LOIRE
- [www.baudinchateauf.com](http://www.baudinchateauf.com)

### ENTREPRISE PARTENAIRE CAREER CENTER

• **Groupe :** BAUDIN CHATEAUNEUF

• **Effectifs :** 1 600

• **Secteur d'activité :** BTP

BAUDIN CHATEAUNEUF est un Groupe familial, autonome, pluridisciplinaire et centenaire à l'organisation décentralisée. En 100 ans d'existence, il a su s'imposer comme un leader de la construction et du BTP grâce à un savoir-faire reconnu dans ses 5 branches de métiers.

Bâtiments · Travaux Publics · Mécanique · Energie · Métiers Transverses.

Quelques exemples de nos projets :

- La voile photovoltaïque de la Seine musicale (92)
- Le pont transbordeur du Martrou à Rochefort (17)
- Rénovation de l'ascenseur Nord de la Tour Eiffel (75)
- Modernisation de l'Ecluse de Don (59)
- Pont Mobile de Sadi Carnot à Sète (34)
- Etude et conception des mats Silenseas – Chantiers de l'Atlantique à Saint Nazaire (44)

Contact recrutement/stages  
et contact forum

**Carine LEMAUR**  
Chargée de Missions RH  
stage.alternance@baudinchateauf.com  
carine.lemaur@baudinchateauf.com  
02 38 46 38 46

### OPPORTUNITÉS PROFESSIONNELLES

Stage 3 à 4 mois	✓
Stage 6 mois	✓
Stage à l'international	
Contrat d'apprentissage	✓
Contrat de professionnalisation	✓
V.I.E, graduate program	
Emploi	

### MODES DE RECRUTEMENT

Notre processus est réalisé de manière conviviale. Il est jalonné d'échanges et de rencontres.

- **Groupe :** BNP PARIBAS
- **Effectifs :** 184 000
- **Secteur d'activité :** Banque Assurance

Le Groupe BNP Paribas a pour mission de financer l'économie et d'être au service de ses clients et de la société.

A travers 64 implantations dans le monde, le Groupe poursuit sa volonté d'impact positif qui se traduit dans son fonctionnement propre, dans les solutions qu'il propose. Le Groupe s'implique dans la vie locale et citoyenne et poursuit son ambition de contribuer à un monde plus durable et plus inclusif.

BNP Paribas est la 1<sup>re</sup> banque européenne présente partout dans le monde, sur le continent américain et en Asie-Pacifique. Ses trois pôles opérationnels : <https://group.bnpparibas/decouvrez-le-groupe/nos-metiers-et-expertises/corporate-institutional-banking>

### OPPORTUNITÉS PROFESSIONNELLES

Stage 3 à 4 mois	
Stage 6 mois	✓
Stage à l'international	
Contrat d'apprentissage	✓
Contrat de professionnalisation	✓
V.I.E, graduate program	✓
Emploi	✓

### MODES DE RECRUTEMENT

Le recrutement peut intégrer des tests de logique, de langue. Si les tests sont validés, un entretien RH et/ou manager vous est proposé.

Contact recrutement/stages  
et contact forum

**Marie Blanche FEL BOULLÉ**  
Relations Ecoles  
[marie-blanche.fel-boulle@bnpparibas.com](mailto:marie-blanche.fel-boulle@bnpparibas.com)  
07 60 52 20 00

### ENTREPRISE PARTENAIRE CAREER CENTER

- **Groupe :** BONDUELLE
- **Effectifs :** 12 100
- **Secteur d'activité :** Agro-Alimentaire

Rejoindre Bonduelle, c'est l'opportunité d'exercer un impact positif et durable sur vous-mêmes, sur les autres et sur la planète !

Bonduelle est une entreprise familiale qui fournit des légumes à plus de 100 pays. Nous employons 12 100 collaborateurs et collaborons avec 2 100 partenaires agricoles. Nous sommes convaincus que "la nature est notre avenir" et que notre mission est "d'inspirer la transition vers l'alimentation végétale, pour contribuer au bien-être de l'Homme et à la préservation de la planète".

C'est pourquoi nous sommes engagés dans une démarche de certification B Corp. Pour cela, nous cultivons, transformons et vendons nos produits de manière durable, nous rendons l'alimentation végétale plus accessible à tous et nous voulons créer de l'impact social et économique positif pour tous nos employés et les communautés.

### OPPORTUNITÉS PROFESSIONNELLES

Stage 3 à 4 mois	✓
Stage 6 mois	✓
Stage à l'international	
Contrat d'apprentissage	✓
Contrat de professionnalisation	✓
V.I.E, graduate program	
Emploi	

### MODES DE RECRUTEMENT

Processus de recrutement :  
Entretien RH, N+1 et N+2

Contact recrutement/stages  
et contact forum

**Anne-Charlotte FRAUDET**  
Responsable Acquisition des Talents  
[anne-charlotte.fraudet@bonduelle.com](mailto:anne-charlotte.fraudet@bonduelle.com)  
+33 6 84 66 59 92



# BOUYGUES CONSTRUCTION

- 1 Avenue Eugène Freyssinet 78280 GUYANCOURT
- www.bouygues-construction.com



# BRIOCHE PASQUIER

- Rue Georges Lamiot 62690 AUBIGNY-EN-ARTOIS
- www.pasquier.fr

## ENTREPRISE PARTENAIRE CAREER CENTER

- **Groupe :** BOUYGUES CONSTRUCTION
- **Effectifs :** 32 400
- **Secteur d'activité :** BTP

Avec l'appui de 32 400 collaborateurs intervenant dans 60 pays, BOUYGUES CONSTRUCTION conçoit, réalise et réhabilite les infrastructures et bâtiments essentiels pour une société durable.

Partout dans le monde nos équipes accompagnent le développement des infrastructures de productions d'énergies et de transports publics bas carbone et apportent leur expertise dans la conception, la construction et la réhabilitation des bâtiments et quartiers.

De la conception à l'exploitation des ouvrages et jusqu'à leur fin de vie, nous sommes capables de mobiliser toutes les expertises nécessaires pour répondre à tous types de projets et toutes problématiques, quelle que soit leur échelle.

## OPPORTUNITÉS PROFESSIONNELLES

Stage 3 à 4 mois	✓
Stage 6 mois	✓
Stage à l'international	✓
Contrat d'apprentissage	✓
Contrat de professionnalisation	✓
V.I.E, graduate program	✓
Emploi	✓

## MODES DE RECRUTEMENT

Sélection sur CV suivie de 2 entretiens. Un 1<sup>er</sup> avec un RH et un 2<sup>nd</sup> avec votre futur manager.

Contact recrutement/stages et contact forum

**Déborah GUEDJ**

Chargée de la Marque Employeur et Relations Ecoles  
de.guedj@bouygues-construction.com

- **Groupe :** GROUPE BRIOCHE PASQUIER
- **Effectifs :** 3 500
- **Secteur d'activité :** Boulangerie/Pâtisserie Industrielle

Créé en 1974, le Groupe Brioche Pasquier compte aujourd'hui 18 sites de production, 5 filiales européennes, et emploie près de 3 500 personnes.

Leader sur le marché de la viennoiserie pré-emballée, Brioche Pasquier a diversifié son activité en pâtisserie et en panification sèche.

La place que nous accordons à la proximité, à la valorisation des compétences de chacun et au dynamisme collectif assurera votre épanouissement professionnel.

## OPPORTUNITÉS PROFESSIONNELLES

Stage 3 à 4 mois	✓
Stage 6 mois	✓
Stage à l'international	✓
Contrat d'apprentissage	✓
Contrat de professionnalisation	✓
V.I.E, graduate program	✓
Emploi	✓

## MODES DE RECRUTEMENT

Sur CV à adresser au recruteur. Deux entretiens sont en général à prévoir, en fonction du poste.

Contact recrutement/stages et contact forum

**Paul FLON**

Responsable de ligne de production  
paul.flon@pasquier.fr  
03 21 21 95 00

# CALQ

## CALQ

- 6 rue du Sentier 75002 PARIS
- 01 44 76 97 97
- www.calq.fr

• **Groupe :** CALQ

• **Effectifs :** 135

• **Secteur d'activité :** Architecture / Maîtrise d'œuvre d'exécution

Basée à Paris, CALQ conçoit et suit tous types d'opérations, neuves ou de restructuration, sur l'ensemble des secteurs d'activité : bureaux, hôtellerie, logements, commerces et équipements publics.

Connue pour son degré d'exigence et la qualité de ses réalisations, CALQ veille à intégrer de manière systématique à l'ensemble de ses projets les dimensions de flexibilité des ouvrages. Pour notre agence, maîtriser la conception et l'exécution d'un projet est la clé de la réussite. Trois métiers : maîtrise d'œuvre de conception, maîtrise d'œuvre d'exécution, Project management.

CALQ est une agence à taille humaine qui attache beaucoup d'importance à la qualité des relations et à la confiance de ses clients.

### OPPORTUNITÉS PROFESSIONNELLES

Stage 3 à 4 mois	
Stage 6 mois	✓
Stage à l'international	
Contrat d'apprentissage	
Contrat de professionnalisation	
V.I.E, graduate program	
Emploi	

### MODES DE RECRUTEMENT

Publication d'offre sur site spécialisé, stages avec grandes écoles, cabinet de recrutement, candidatures spontanées.

Contact recrutement/stages

**Laurette KAMDOUM**  
Assistante RH  
recrutement@calq.fr  
01 44 76 97 97

Contact forum

**David MERCKENS**  
Directeur du Développement / Associé  
d.merckens@calq.fr  
06 18 70 95 32

# Capgemini

## CAPGEMINI

- 145-151 Quai du Président Roosevelt  
92130 ISSY-LES-MOULINEAUX
- www.capgemini.com/fr-fr/carrieres

### ENTREPRISE PARTENAIRE CAREER CENTER

• **Groupe :** CAPGEMINI

• **Effectifs :** + de 360 000 collaborateurs dans plus de 50 pays

• **Secteur d'activité :** Services de technologie et d'ingénierie

Capgemini est un leader mondial, responsable et multiculturel, regroupant 360 000 personnes dans plus de 50 pays. Partenaire stratégique des entreprises pour la transformation, le Groupe est guidé au quotidien par sa raison d'être : libérer les énergies humaines par la technologie pour un avenir inclusif et durable.

Capgemini est reconnu par ses clients pour répondre à l'ensemble de leurs besoins, de la stratégie et du design jusqu'au management des opérations, en tirant parti des innovations dans les domaines en perpétuelle évolution du cloud, de la data, de l'Intelligence Artificielle, de la connectivité, des logiciels, de l'ingénierie digitale et des plateformes.

### OPPORTUNITÉS PROFESSIONNELLES

Stage 3 à 4 mois	
Stage 6 mois	✓
Stage à l'international	
Contrat d'apprentissage	✓
Contrat de professionnalisation	✓
V.I.E, graduate program	✓
Emploi	

### MODES DE RECRUTEMENT

Le recrutement se fait en plusieurs étapes :  
- échange sur le forum ou par téléphone  
- entretiens RH et métiers  
- proposition formalisée

Contact recrutement/stages et contact forum

**Lola DUPONCHELLE**  
Chargé de recrutement et Relations Ecoles  
lola.duponchelle@capgemini.com  
03 66 21 08 33



**CBRE**

- 76 rue de Prony 75017 PARIS
- www.cbre.fr

• **Groupe :** CBRE

• **Effectifs :** 1 600

• **Secteur d'activité :** Conseil en immobilier d'entreprise

Numéro 1 mondial de l'immobilier d'entreprise, CBRE propose ses services aux utilisateurs, propriétaires, investisseurs. Qu'il s'agisse de conseil, de commercialisation, d'aménagement d'espace, d'investissement, de gestion immobilière, ou encore d'expertise, nous avons la capacité de mobiliser l'ensemble de notre réseau, à Paris, en région et dans le monde pour couvrir l'ensemble des besoins immobiliers d'une entreprise.

En France, 1 600 collaborateurs, passionnés par l'immobilier, construisent pour nos clients des réponses personnalisées, qu'il s'agisse de renforcer leur attractivité pour leurs salariés, d'améliorer les performances opérationnelles, ou de conquérir de nouveaux marchés.

### OPPORTUNITÉS PROFESSIONNELLES

Stage 3 à 4 mois	✓
Stage 6 mois	✓
Stage à l'international	
Contrat d'apprentissage	✓
Contrat de professionnalisation	
V.I.E, graduate program	
Emploi	✓

### MODES DE RECRUTEMENT

Entretien avec les opérationnels et la RH  
Process rapide

Contact recrutement/stages  
et contact forum

**Emeline SENENTZ**  
HRBP  
emeline.senentz@cbre.fr  
01 53 64 33 18



**CDER**

- Route de Suippes / Mont Bernard  
51000 CHÂLONS EN CHAMPAGNE
- www.cder.fr

• **Groupe :** CDER

• **Effectifs :** +700

• **Secteur d'activité :** Association de comptabilité et de gestion

Une entité, une vision d'avenir

Depuis sa création, CDER porte les promesses suivantes :

- Apporter des conseils innovants à nos chefs d'entreprise, les aider à voir plus loin, à se projeter
- S'adresser directement aux femmes et aux hommes, les yeux dans les yeux, car l'humain est au cœur des projets
- Développer une vision élargie 360° de l'entreprise et apporter des solutions individualisées correspondant aux problématiques du chef d'entreprise.
- Mettre à disposition, non pas des individualités, mais une véritable équipe d'experts qui s'engage aux côtés des chefs d'entreprise, qui partage sa vision

C'est grâce à ces promesses que CDER est un véritable partenaire, créateur de valeur pour ses adhérents

### OPPORTUNITÉS PROFESSIONNELLES

Stage 3 à 4 mois	
Stage 6 mois	
Stage à l'international	
Contrat d'apprentissage	✓
Contrat de professionnalisation	✓
V.I.E, graduate program	✓
Emploi	✓

### MODES DE RECRUTEMENT

Préqualification téléphone auprès de la responsable recrutement  
Premier entretien en physique ou visio sur site  
Second entretien avec le manager pour validation du candidat

Contact recrutement/stages  
et contact forum

**Amandine JACQUES**  
Responsable Recrutement  
a.jacques@cder.fr  
06 70 81 26 72

Contact forum

**Nicolas TIEDREZ**  
Conseiller en Relations Humaines  
n.tiedrez@cder.fr  
03 26 66 76 00





## CERESRECRUITMENT

- Edward Pynaertkaai 103/201, 9000 GENT, Belgique
- [www.ceresrecruitment.fr/fr](http://www.ceresrecruitment.fr/fr)

• **Groupe :** CERESRECRUITMENT

• **Effectifs :** entre 15 et 50 salariés

• **Secteur d'activité :** Recrutement

CeresRecruitment est le cabinet de recrutement spécialisé dans les secteurs agroalimentaire et agricole. Nous nous concentrons sur tous types de profil pour les niveaux de formation Masters et Licences. Avant de rejoindre CeresRecruitment, tous nos consultants ont forgé leur carrière professionnelle dans les secteurs agricole ou agroalimentaire. Cette expérience commune nous permet de parler la même langue et de répondre de manière ciblée aux besoins des entreprises et des candidats.

Notre expérience du secteur, notre passion pour le métier et notre réseau de candidats nous permettent de présenter les meilleurs profils aux entreprises.

Nous sommes actifs en France ainsi qu'à l'international.

### OPPORTUNITÉS PROFESSIONNELLES

Stage 3 à 4 mois	
Stage 6 mois	
Stage à l'international	
Contrat d'apprentissage	
Contrat de professionnalisation	
V.I.E, graduate program	
Emploi	✓

### MODES DE RECRUTEMENT

Venez nous rencontrer lors du forum  
Vous pouvez transmettre votre CV à l'attention de Emilie VOLPOËT

Contact recrutement/stages  
et contact forum

**Emilie VOLPOËT**

Consultante en recrutement  
[emilie.volpoet@ceresrecruitment.fr](mailto:emilie.volpoet@ceresrecruitment.fr)  
06 84 69 75 23



## CERFRANCE NORD PAS DE CALAIS & LUMANE

- Rue Gilles de Roberval 62800 LIEVIN
- [www.5962.cerfrance.fr/offres-demploi](http://www.5962.cerfrance.fr/offres-demploi)

• **Groupe :** CERFRANCE NORD-PAS-DE-CALAIS

• **Effectifs :** 900

• **Secteur d'activité :** Expertise Comptable

Vous recherchez une entreprise permettant de vous concentrer sur des tâches à plus forte valeur ajoutée grâce à nos outils de digitalisation ? Chez Cerfrance Nord-Pas-de-Calais, nous vous donnons l'opportunité de mettre en avant vos compétences relationnelles dans l'accompagnement de nos clients exerçant votre métier différemment.

Forts de nos 34 agences réparties dans le Nord-Pas-de-Calais, et de notre réseau national, nous préparons la transformation de nos métiers avec l'arrivée de la facture électronique.

Rejoignez un environnement de travail de qualité où l'esprit d'équipe est mis en avant à travers nos différents événements comme la journée d'entreprise, par exemple.

### OPPORTUNITÉS PROFESSIONNELLES

Stage 3 à 4 mois	✓
Stage 6 mois	✓
Stage à l'international	
Contrat d'apprentissage	✓
Contrat de professionnalisation	✓
V.I.E, graduate program	✓
Emploi	✓

### MODES DE RECRUTEMENT

Premier échange téléphonique. Si celui-ci est satisfaisant, il sera suivi d'un entretien physique avec le RH et le manager.

Contact recrutement/stages  
et contact forum

**Elora HOTTE**

Conseillère RH  
[ehotte@gie-amplius.fr](mailto:ehotte@gie-amplius.fr)  
03 28 82 21 21

Contact forum

**Pélagie KARCZEWSKI**

[pkarczewski@gie-amplius.fr](mailto:pkarczewski@gie-amplius.fr)  
03 28 82 21 21



**CGI**

- 10-12 Cours Michelet 92800 PUTEAUX
- [www.cgi.com/france/fr-fr](http://www.cgi.com/france/fr-fr)

- **Groupe :** CGI
- **Effectifs :** 91 000 (Monde) – 15 000 (France)
- **Secteur d'activité :** Entreprise de Services Numériques

Rejoindre CGI, c'est être au cœur des enjeux des entreprises et vivre des missions passionnantes, où l'innovation et l'excellence opérationnelle sont constamment mises au service de nos clients.

Choisir CGI, c'est aussi donner un coup d'accélérateur à sa carrière et développer chaque jour ses compétences dans un environnement stimulant et épanouissant. Faire partie de CGI, c'est enfin et surtout rejoindre une entreprise engagée pour servir le bien commun, et qui a fait de l'inclusion par le numérique sa priorité.

### OPPORTUNITÉS PROFESSIONNELLES

Stage 3 à 4 mois	
Stage 6 mois	✓
Stage à l'international	
Contrat d'apprentissage	✓
Contrat de professionnalisation	✓
V.I.E, graduate program	
Emploi	

### MODES DE RECRUTEMENT

Pour toute candidature, merci de vous rendre sur [cgi.fr/recrute](http://cgi.fr/recrute), rubrique « Nos offres »

Contact recrutement/stages et contact forum

**Andria FORTES**  
Responsable recrutement  
[andria.fortes@cgi.com](mailto:andria.fortes@cgi.com)



**CHANEL**

- 136 avenue Charles de Gaulle, 92200 NEUILLY-SUR-SEINE
- [www.chanel.com/fr](http://www.chanel.com/fr)

- **Groupe :** CHANEL
- **Effectifs :** + 30 000 collaborateurs dans le monde
- **Secteur d'activité :** Luxe (Mode, Parfums/ Beauté, Horlogerie/Joaillerie)

CHANEL EST UNE ENTREPRISE INDÉPENDANTE QUI CROIT EN LA LIBERTÉ DE LA CRÉATION, CULTIVE LE POTENTIEL HUMAIN ET S'ENGAGE ACTIVEMENT POUR AVOIR UN IMPACT POSITIF DANS LE MONDE.

Visionnaire, entrepreneuse et intrépide, Gabrielle Chanel a fait de la création son maître mot, cultivant l'art de se réinventer à chaque collection.

Nous offrons un environnement de travail unique, qui s'attache à créer des conditions offrant à chacun la possibilité de se dépasser, de s'épanouir et de se sentir en confiance.

Notre philosophie repose sur trois piliers :

- Donner le temps de s'épanouir
- Favoriser l'accomplissement individuel et réciproque
- Placer l'humain au centre et promouvoir la diversité et l'inclusion

### OPPORTUNITÉS PROFESSIONNELLES

Stage 3 à 4 mois	✓
Stage 6 mois	✓
Stage à l'international	✓
Contrat d'apprentissage	✓
Contrat de professionnalisation	✓
V.I.E, graduate program	✓
Emploi	

### MODES DE RECRUTEMENT

1 entretien de préqualification avec un recruteur

1 entretien avec le responsable du recrutement

1 entretien avec le manager du poste visé

Contact recrutement/stages et contact forum

**Julia COSIC**  
Junior Campus Manager  
& Talent Acquisition  
[julia.cosic@chanel.com](mailto:julia.cosic@chanel.com)

Contact forum

**Camille MUSNIER**  
Chef de Projet Talent Acquisition  
[camille.musnier@chanel.com](mailto:camille.musnier@chanel.com)  
06 08 22 26 28



## CHARIER

- 2 bis rue des Meuniers, 44220 COUËRON
- 02 40 17 14 14
- [www.charier.fr](http://www.charier.fr) / [www.effivert.fr](http://www.effivert.fr) / [www.pepinieres-environnement-services.fr](http://www.pepinieres-environnement-services.fr)

• **Groupe :** CHARIER

• **Effectifs :** 1 700 (Groupe)

• **Secteur d'activité :** TP / GC / Espaces Verts & Paysage

L'Entreprise Charier, c'est :

- Une aventure humaine depuis plus de 125 ans dans une entreprise 100% familiale ;
- 1 700 hommes et femmes impliqués répartis sur 61 sites ;
- 6 métiers captivants et concrets : les carrières & recyclage des matériaux, les routes & travaux urbains, les grands terrassements, la déconstruction-désamiantage, le génie civil, les espaces verts et le paysage ;

Et sinon, le Paysage dans tout ça ?

- 8 sites avec une implantation dans 3 départements du Grand-Ouest ;
- 120 collaborateurs passionnés ;
- Des valeurs : autonomie, confiance, bienveillance, passion, proximité.

### OPPORTUNITÉS PROFESSIONNELLES

Stage 3 à 4 mois	✓
Stage 6 mois	✓
Stage à l'international	
Contrat d'apprentissage	✓
Contrat de professionnalisation	
V.I.E, graduate program	✓
Emploi	✓

### MODES DE RECRUTEMENT

Un entretien avec l'équipe recrutement puis avec un opérationnel en agence !

Contact recrutement/stages et contact forum

**Anne TROUVAT**  
Consultante RH / Recrutement  
[anne.trouvat@charier.fr](mailto:anne.trouvat@charier.fr)  
07.85.80.01.89

Contact forum

**Céline LE POULICHET**  
Responsable Recrutement  
[celine.lepoulichet@charier.fr](mailto:celine.lepoulichet@charier.fr)  
06 65 00 90 27



## CHU DE LILLE

- 2 avenue Oscar Lambret - 59000 LILLE
- [www.chu-lille.fr](http://www.chu-lille.fr)

• **Groupe :** CHU DE LILLE

• **Effectifs :** 16 416

• **Secteur d'activité :** Santé humaine et action sociale

Avec une communauté de plus de 15 000 professionnels, le CHU de Lille est l'un des plus grands campus santé du Nord de l'Europe. Près de 1.4 millions de patients y sont pris en charge chaque année, permettant au CHU de Lille de développer une expertise à la fois pour ses activités de recours et pour celles de proximité.

Le CHU de Lille se positionne parmi les 5 premiers CHU de France pour la qualité de sa recherche. Véritable centre intégré favorisant le continuum de la recherche et l'émergence de projets collaboratifs innovants avec des structures de santé, les Universités, l'Inserm et le CNRS entre autres, au bénéfice du patient. Le CHRU de Lille noue depuis plus de vingt ans de nombreux partenariats avec le monde industriel, dans une optique de transfert de technologies et de maturation des innovations.

### OPPORTUNITÉS PROFESSIONNELLES

Stage 3 à 4 mois	✓
Stage 6 mois	✓
Stage à l'international	
Contrat d'apprentissage	✓
Contrat de professionnalisation	✓
V.I.E, graduate program	✓
Emploi	✓

### MODES DE RECRUTEMENT

[emploi.chru-lille.fr](http://emploi.chru-lille.fr)

Contact recrutement/stages et contact forum

**Sarah BENNACEUR**  
Responsable du Service recrutement  
[sarah.bennaceur@chu-lille.fr](mailto:sarah.bennaceur@chu-lille.fr)



## COBAT CONSTRUCTIONS

- 1 rue Sainte-Mère Térésa, 60110 AMBLAINVILLE
- www.cobatconstructions.fr

### ENTREPRISE PARTENAIRE CAREER CENTER

- **Groupe :** POVATAJ
- **Effectifs :** 260
- **Secteur d'activité :** BTP

Née en 2001, COBAT Constructions est une entreprise familiale spécialisée dans la construction, plus particulièrement dans le Gros Oeuvre et les travaux d'entreprise générale.

La société COBAT constructions appartient au groupe familial POVATAJ qui réalise plus de 180 millions d'euros de chiffre d'affaires, principalement en Ile-de-France.

Les activités du groupe sont notamment la promotion immobilière, la fabrication et la pose de portes et de fenêtres, le recyclage de déchets et le négoce en achats de matériaux.

Les valeurs humaines, le sens du respect et des engagements sont les éléments clés qui permettent la croissance de l'Entreprise et du Groupe.

### OPPORTUNITÉS PROFESSIONNELLES

Stage 3 à 4 mois	
Stage 6 mois	✓
Stage à l'international	
Contrat d'apprentissage	✓
Contrat de professionnalisation	✓
V.I.E, graduate program	
Emploi	

### MODES DE RECRUTEMENT

Nous étudierons toutes les candidatures et chaque candidat aura un retour. Les candidatures sont à envoyer à la responsable Ressources Humaines.

Contact recrutement/stages  
et contact forum

**Céline JARDIN**  
RRH  
rh@cobatconstructions.com  
Téléphone : 03 44 52 17 17



## COCA COLA EUROPACIFIC PARTNERS

- 9 chemin de Bretagne  
92784 ISSY-LES-MOULINEAUX CEDEX 9
- 01 58 00 26 00
- www.ccep.jobs/fr

- **Groupe :** COCA-COLA EUROPACIFIC PARTNERS FRANCE
- **Effectifs :** 33 200
- **Secteur d'activité :** Agroalimentaire

Coca-Cola Europacific Partners (CCEP) est l'une des entreprises leader dans les biens de consommation et le plus grand embouteilleur indépendant au monde.

Avec une équipe dédiée de 33 200 personnes, au service de nos clients dans 29 pays, nous produisons, commercialisons et distribuons les marques de boissons parmi les plus appréciées au monde à plus de 600 millions de personnes, dont Coca-Cola, Fanta, Powerade, Monster et Capri-Sun.

### OPPORTUNITÉS PROFESSIONNELLES

Stage 3 à 4 mois	
Stage 6 mois	✓
Stage à l'international	
Contrat d'apprentissage	✓
Contrat de professionnalisation	✓
V.I.E, graduate program	✓
Emploi	✓

### MODES DE RECRUTEMENT

Un rendez-vous avec le RH, suivi d'un rendez-vous avec le manager opérationnel. Choix du candidat, puis intégration du candidat.

Contact recrutement/stages  
et contact forum

**Nora AL MAWLAWI DIOP**  
Responsable Marque Employeur  
& Relations Ecoles  
nalmawlawi@ccep.com



## COLAS

- 1 rue du Colonel Pierre Avia 92130 ISSY-LES-MOULINEAUX
- 01 47 61 75 00
- [www.colas.com/fr](http://www.colas.com/fr)

### ENTREPRISE PARTENAIRE CAREER CENTER

- **Groupe :** COLAS
- **Effectifs :** 57 000
- **Secteur d'activité :** Construction

Colas, filiale du groupe Bouygues, a pour mission d'imaginer, de construire et d'entretenir des infrastructures de transport de façon responsable.

Implanté dans plus de 50 pays sur les cinq continents, à travers un réseau de 800 entités locales et 3 000 unités de production et recyclage de matériaux, Colas rassemble 54 600 collaborateurs engagés dans leur territoire pour relier les hommes et faciliter les échanges dans le monde d'aujourd'hui et de demain. L'ambition de Colas est d'être le leader mondial des solutions de mobilité innovantes et responsables.

### OPPORTUNITÉS PROFESSIONNELLES

Stage 3 à 4 mois	✓
Stage 6 mois	✓
Stage à l'international	✓
Contrat d'apprentissage	✓
Contrat de professionnalisation	✓
V.I.E, graduate program	✓
Emploi	✓

### MODES DE RECRUTEMENT

Etude du CV  
Entretien téléphonique  
Entretien RH & Entretien Opérationnel

Contact recrutement/stages  
et contact forum

**Tess SZYMBORSKI**  
Chargée de recrutement et relations écoles  
[tess.szymborski@colas.com](mailto:tess.szymborski@colas.com)  
06 60 71 38 50

## COMARCH

## COMARCH SAS

- 17 rue Paul Langevin 59260 LEZENNES
- [www.comarch.fr](http://www.comarch.fr)

- **Groupe :** COMARCH
- **Effectifs :** 150
- **Secteur d'activité :** Edition de logiciel

Fondé en 1993, le groupe Comarch est un éditeur de logiciels, leader dans la conception, la mise en œuvre, l'intégration de services et l'hébergement de solutions IT à destination des secteurs de la Distribution, de l'Industrie, du Négoce et de la Santé.

Avec plus de 100 000 clients dans plus de 100 pays, 92 bureaux dans le monde et 6 700 collaborateurs dont 150 en France, Comarch accompagne les entreprises dans leur transformation et participe à la création d'opportunités par le développement de technologies innovantes et porteuses de sens.

### OPPORTUNITÉS PROFESSIONNELLES

Stage 3 à 4 mois	
Stage 6 mois	✓
Stage à l'international	✓
Contrat d'apprentissage	✓
Contrat de professionnalisation	
V.I.E, graduate program	
Emploi	

### MODES DE RECRUTEMENT

Entretien téléphonique RH, puis avec un opérationnel, et enfin avec le responsable de la BU.

Contact recrutement/stages  
et contact forum

**Manon BOURGOIN**  
Chargée de RH  
[manon.bourgoin@comarch.fr](mailto:manon.bourgoin@comarch.fr)  
07 62 35 59 61



## COMMISSAIRES DES ARMÉES

- 16 bis avenue Prieur de la Côte d'Or 94110 ARCUEIL
- [www.defense.gouv.fr/commissariat/recrutement](http://www.defense.gouv.fr/commissariat/recrutement)

• **Groupe :** MINISTÈRE DES ARMÉES

• **Effectifs :** 1 900

• **Secteur d'activité :** Défense

Le corps des commissaires des armées est un corps d'officiers administrateurs dont la mission est d'assurer le soutien des armées aussi bien sur le territoire national qu'en opérations extérieures.

Les commissaires opèrent aujourd'hui au sein des fonctions supports : rémunération, restauration, conseil juridique, mobilité et transports, gestion hospitalière, achats-marchés, finances, audit et pilotage... Ils sont au service de différents employeurs : l'Armée de terre, la Marine nationale, l'Armée de l'air et de l'espace, le Service de santé des armées, la Direction générale de l'armement et le Service du commissariat des armées. Le corps participe directement aux engagements opérationnels.

### OPPORTUNITÉS PROFESSIONNELLES

Stage 3 à 4 mois	
Stage 6 mois	
Stage à l'international	
Contrat d'apprentissage	
Contrat de professionnalisation	
V.I.E, graduate program	✓
Emploi	✓

### MODES DE RECRUTEMENT

Concours : épreuves écrites, orales et sportives  
 Contrat : candidature classique via notre site pour des CDD de 1 ou 4 ans

Contact recrutement/stages et contact forum

**Catherine BOUSQUET**

Chargée des stages et alternances  
[catherine.bousquet@intradef.gouv.fr](mailto:catherine.bousquet@intradef.gouv.fr)

Contact forum

**Guillaume MONTEIRO**

Chargée de communication et de recrutement  
[dcsca-dgc.contact.fct@intradef.gouv.fr](mailto:dcsca-dgc.contact.fct@intradef.gouv.fr)  
 01 79 86 45 34



## COSTANTINI

- 37/39 Rue de Neuilly, 92110 CLICHY
- [www.costantini.eu](http://www.costantini.eu)

### COSTANTINI

• **Groupe :** COSTANTINI

• **Effectifs :** 775

• **Secteur d'activité :** BTP

Le groupe COSTANTINI accompagne des projets immobiliers et de développement d'infrastructures au Luxembourg, en France (dans la Région Grand Est et en Île-de-France) et en Belgique.

Notre groupe est actif dans les métiers du Génie civil et des travaux publics, de la construction, de la démolition, de l'électricité.

Avec plus de 700 employés, COSTANTINI se positionne comme un acteur multidisciplinaire du secteur de la construction, partenaire de confiance de nombreux projets de développement majeurs.

### OPPORTUNITÉS PROFESSIONNELLES

Stage 3 à 4 mois	✓
Stage 6 mois	✓
Stage à l'international	
Contrat d'apprentissage	
Contrat de professionnalisation	
V.I.E, graduate program	
Emploi	✓

### MODES DE RECRUTEMENT

Postulez à nos offres ou en candidature spontanée via notre site internet

Contact recrutement/stages et contact forum

**Célia THOMEN**

Chargée de recrutement et communication  
[cthomen@costantini.eu](mailto:cthomen@costantini.eu)  
 +352 661 451 254



## CREDIT AGRICOLE MUTUEL NORD DE FRANCE

- 10 Avenue Foch 59020 LILLE
- [www.credit-agricole.fr/ca-norddefrance/particulier.html](http://www.credit-agricole.fr/ca-norddefrance/particulier.html)

• **Groupe** : CREDIT AGRICOLE

• **Effectifs** : 2 800

• **Secteur d'activité** : Banque Assurance Immobilier

Avec le réseau d'agences le plus important du Nord/Pas-de-Calais : 230 agences et ses 3 056 collaborateurs, le Crédit Agricole Mutuel Nord de France est fier d'être la première Banque de la région ! Si 1 particulier sur 4 et 1 entreprise sur 3 nous font confiance, c'est parce que nous aimons notre métier et que nous le faisons avec passion.

Nos forces : proximité et sens de l'écoute. Nous nous inscrivons comme créateur d'emplois majeur dans la région avec plus de 150 recrutements par an. Si la perspective de construire votre parcours professionnel dans une Banque Leader vous motive et si vous partagez nos valeurs, alors rejoignez-nous !

### OPPORTUNITÉS PROFESSIONNELLES

Stage 3 à 4 mois	✓
Stage 6 mois	✓
Stage à l'international	
Contrat d'apprentissage	✓
Contrat de professionnalisation	✓
V.I.E, graduate program	✓
Emploi	✓

### MODES DE RECRUTEMENT

Sur dossier, entretien RRH & manager, 2<sup>e</sup> entretien de validation avec le manager N+2 selon le poste

Contact recrutement/stages  
et contact forum

**Jocelyne GERATS**

RRH

[jocelyne.gerats@ca-norddefrance.fr](mailto:jocelyne.gerats@ca-norddefrance.fr)  
03 27 47 70 56

## CRISTAL UNION

C'est ensemble  
que nous avançons.

## CRISTAL UNION

- 1 rue Daddy CS 40055 Bezannes 51726 REIMS CEDEX
- [www.cristal-union.fr](http://www.cristal-union.fr)

### ENTREPRISE PARTENAIRE CAREER CENTER

• **Groupe** : CRISTAL UNION

• **Effectifs** : + de 2 000

• **Secteur d'activité** : Industrie Agro-alimentaire

Cristal Union est un Groupe coopératif français qui figure parmi les premiers producteurs européens de sucre, d'alcool et de bioéthanol. Notre marque de sucre grand public Daddy est présente dans 2 foyers sur 3 en France.

Le Groupe rassemble plus de 2 000 collaborateurs et 9 000 coopérateurs. Son organisation et son fonctionnement reposent sur le modèle coopératif. Chez Cristal Union, le dialogue, la décision collective sont au cœur de notre organisation. C'est le fondement de notre modèle coopératif, mais aussi une manière d'agir. C'est notre force pour anticiper et nous adapter aux changements, pour défendre nos valeurs et relever les défis d'avenir.

Contact recrutement/stages  
et contact forum

**Rachel DACHELET**

Responsable Développement Social  
[rdachelet@cristal-union.fr](mailto:rdachelet@cristal-union.fr)  
03 51 01 41 79

### OPPORTUNITÉS PROFESSIONNELLES

Stage 3 à 4 mois	✓
Stage 6 mois	✓
Stage à l'international	
Contrat d'apprentissage	✓
Contrat de professionnalisation	✓
V.I.E, graduate program	
Emploi	✓

### MODES DE RECRUTEMENT

Envie de nous rejoindre ? Postulez sur :  
[recrute.cristal-union.fr](http://recrute.cristal-union.fr)

Contact forum

**Laura THIERY**

Chargée de Recrutement et des  
Relations Écoles  
[lthiery@cristal-union.fr](mailto:lthiery@cristal-union.fr)  
03 51 01 40 69



## DANONE

- 17 rue des deux gares, 92500 RUEIL MALMAISON
- [careers.danone.com/fr-global/home.html](https://careers.danone.com/fr-global/home.html)

### ENTREPRISE PARTENAIRE CAREER CENTER

- **Groupe** : DANONE
- **Effectifs** : 8 000
- **Secteur d'activité** : Agroalimentaire

Danone en France, c'est 26 marques, couvrant 3 catégories de produits (produits frais, eaux et nutrition spécialisée), toujours porté par notre mission « apporter l'alimentation au plus grand nombre ». C'est pour cela que nos 26 marques en France sont certifiées B Corp, la boussole de notre stratégie RSE ! Cette certification permet de nous remettre en question afin de progresser continuellement et mesurer notre performance sociale et environnementale.

Nous avons de nombreuses opportunités dans nos 24 sites en France (production, siège, sites logistiques, centre de recherche R&D) alors n'hésite pas et rejoins nous ! Pour en savoir plus, RDV sur notre compte instagram @DanoneTalentFrance

### OPPORTUNITÉS PROFESSIONNELLES

Stage 3 à 4 mois	
Stage 6 mois	✓
Stage à l'international	
Contrat d'apprentissage	✓
Contrat de professionnalisation	✓
V.I.E, graduate program	
Emploi	

### MODES DE RECRUTEMENT

Processus en 2 entretiens : Entretien RH puis entretien Manager

Contact recrutement/stages et contact forum

**Justine KIENNEMANN**  
Talent Manager (Opérations & Supply Chain)  
[Justine.KIENNEMANN@danone.com](mailto:Justine.KIENNEMANN@danone.com)



## DAVIDSON CONSULTING

- 12 place St Hubert – 59000 LILLE
- [www.davidson.fr](https://www.davidson.fr)

### ENTREPRISE PARTENAIRE CAREER CENTER

- **Groupe** : DAVIDSON CONSULTING
- **Effectifs** : 3 250
- **Secteur d'activité** : Conseil en informatique et ingénierie

Rejoindre Davidson, ce n'est pas seulement intégrer un groupe de 3 000 consultants dans 6 pays et 2 continents, c'est intégrer LA société qui a été élue par ses salariés Great Place To Work France et Europe pendant 4 ans mais aussi une des plus grandes B Corp de France, nommée Best for the World dans la catégorie "collaborateurs" en 2022 !

Dans le Nord de la France, 3 spécialisations sortent du lot :

- Digital : Architecture Data, Cloud et Devops, Agilité, Qualité et développement Web
- Networks : management de projet, conduite de travaux, ingénierie
- Smart industries : management de projets, ingénierie, développement R&D, supply chain, performance industrielle et excellence opérationnelle, qualité, transformation digitale.

### OPPORTUNITÉS PROFESSIONNELLES

Stage 3 à 4 mois	
Stage 6 mois	
Stage à l'international	
Contrat d'apprentissage	
Contrat de professionnalisation	
V.I.E, graduate program	
Emploi	✓

### MODES DE RECRUTEMENT

Candidatures spontanées à envoyer sur [www.davidson.fr/candidature-spontanee](https://www.davidson.fr/candidature-spontanee). Elles seront traitées avec la plus grande attention par la filiale concernée.

Contact recrutement/stages et contact forum

**Juliane PECKE**  
Chargée de recrutement  
[job.nord@davidson.fr](mailto:job.nord@davidson.fr)  
07 68 79 14 27

Contact forum

**Alicia VANDEMAELE**  
Chargée de communication  
[alicia.vandemaele@davidson.fr](mailto:alicia.vandemaele@davidson.fr)  
06 51 56 90 20





## DECATHLON BELGIUM

- Rue Jules Bordet 1, 1140 EVERE Belgique
- [joinus.decathlon.be/fr](http://joinus.decathlon.be/fr)

• **Groupe** : TECH TEAM & DATA BELGIUM

• **Effectifs** : +/- 2700 collaborateurs

• **Secteur d'activité** : Vente au détail d'équipements sportifs

Étudiant(e) sportif(ve) et motivé(e) par un environnement jeune en constante évolution ? Nous sommes à la recherche de profils technologiques pour soutenir nos projets : en Cybersécurité, en Réseau et Technologie, en Data Science...

Decathlon est implanté en Belgique depuis 25 ans avec 35 magasins, 1 entrepôt et ses bureaux à Bruxelles. Nous innovons régulièrement dans les domaines de la Technologie & du Digital. Nous portons pour Decathlon International des initiatives telles que la Market Place, la vente de produits d'occasion, les abonnements et la location de produits sportifs ou encore l'implantation de balisages digitaux en magasins. Venez nous rencontrer pour en savoir plus !

### OPPORTUNITÉS PROFESSIONNELLES

Stage 3 à 4 mois	✓
Stage 6 mois	✓
Stage à l'international	✓
Contrat d'apprentissage	✓
Contrat de professionnalisation	
V.I.E, graduate program	
Emploi	

### MODES DE RECRUTEMENT

Recrutement Collaboratif : En visio puis un entretien dans nos bureaux du Decathlon Evere.

Contact recrutement/stages et contact forum

**Jérémy PAULIAT**

IT Leader Decathlon Belgium  
[jeremy.pauliat@decathlon.com](mailto:jeremy.pauliat@decathlon.com)  
 0032 496 25 64 62

Contact recrutement/stages et contact forum

**Alexandre JOURDOIS**

CISO Belgium  
[alexandre.jourdois@decathlon.com](mailto:alexandre.jourdois@decathlon.com)  
 0032 491 61 76 27



## DECATHLON DIGITAL

- 4 Boulevard de Mons 59650 VILLENEUVE-D'ASCQ
- [digital.decathlon.net](http://digital.decathlon.net)

### ENTREPRISE PARTENAIRE CAREER CENTER

• **Groupe** : DECATHLON

• **Effectifs** : 5 500

• **Secteur d'activité** : Grande distribution d'articles de sport

DECATHLON DIGITAL c'est l'ensemble des expertises qui participent de front à la transformation de notre entreprise. Nous sommes le laboratoire technologique où naissent des solutions digitales sur-mesure et qui sortent des conventions; accompagnant l'ambition globale de Decathlon en répondant directement aux besoins à la fois de nos client-es et de nos collaborateur-trices.

Notre culture d'entreprise valorise l'esprit d'équipe, l'innovation et l'engagement envers le sport et le bien-être, offrant un environnement de travail dynamique et stimulant pour les candidats qui partagent ces valeurs et cette passion.

### OPPORTUNITÉS PROFESSIONNELLES

Stage 3 à 4 mois	
Stage 6 mois	✓
Stage à l'international	
Contrat d'apprentissage	✓
Contrat de professionnalisation	✓
V.I.E, graduate program	
Emploi	

### MODES DE RECRUTEMENT

Le processus contiendra à minima deux entretiens avec ton futur leader et un.e référent.e métier.

Toutes les candidatures doivent transiter par notre site carrière.

Contact recrutement/stages et contact forum

**Sophie BRABANT**

Campus Manager  
[sophie.brabant@decathlon.com](mailto:sophie.brabant@decathlon.com)



## DEMATHIEU BARD

- 17 rue Venizélos 57950 MONTIGNY-LES-METZ
- [www.demathieu-bard.fr](http://www.demathieu-bard.fr)

• **Groupe :** DEMATHIEU BARD GROUPE

• **Effectifs :** 3 860

• **Secteur d'activité :** BTP/Promotion immobilière

DEMATHIEU BARD est un acteur incontournable des métiers de la construction et de l'immobilier, et l'un des derniers à se prévaloir d'une totale indépendance. Fondé en 1861, le Groupe cultive ses savoir-faire et sa singularité : l'engagement local, l'adaptabilité, la croissance maîtrisée.

Présents sur les métiers des Infrastructures et du Génie Civil, du bâtiment et de l'immobilier, nous développons des synergies qui nous permettent de proposer des réponses globales à nos clients, de la conception à la maintenance. Implanté en France et à l'étranger (Luxembourg, Allemagne, Amérique du Nord), le Groupe compte aujourd'hui 3900 collaborateurs et réalise un CA de près de 1,8 Mds d'€.

### OPPORTUNITÉS PROFESSIONNELLES

Stage 3 à 4 mois	✓
Stage 6 mois	✓
Stage à l'international	✓
Contrat d'apprentissage	✓
Contrat de professionnalisation	✓
V.I.E, graduate program	✓
Emploi	✓

### MODES DE RECRUTEMENT

Pour postuler, rendez-vous sur notre site [demathieu-bard.jobs.net](http://demathieu-bard.jobs.net)

Contact recrutement/stages  
et contact forum

#### Géraldine CREME

Chargée des Relations Ecoles  
[geraldine.creme@demathieu-bard.fr](mailto:geraldine.creme@demathieu-bard.fr)  
07 87 85 11 63



## DEME

- 251 avenue du Bois, Parc du Pont Royal, Bâtiment F, 59130, LAMBERSART
- 03 20 10 87 30
- [www.deme-group.com](http://www.deme-group.com)

• **Groupe :** DEME

• **Effectifs :** 5 000

• **Secteur d'activité :** Génie civil/ TP

DEME est une entreprise de renommée mondiale qui s'est imposée comme le leader dans les domaines du dragage, de l'éolien en mer, de la construction d'infrastructures maritimes et de l'assainissement de terre polluées.

Forte de plus de 145 ans d'expérience et d'une équipe de plus de 5 000 professionnels hautement qualifiés, DEME a développé une expertise exceptionnelle dans ces domaines, lui permettant de proposer des solutions sur mesure et novatrices grâce au développement de ses nouvelles technologies.

### OPPORTUNITÉS PROFESSIONNELLES

Stage 3 à 4 mois	
Stage 6 mois	✓
Stage à l'international	✓
Contrat d'apprentissage	✓
Contrat de professionnalisation	✓
V.I.E, graduate program	✓
Emploi	✓

### MODES DE RECRUTEMENT

LINKEDIN  
FORUMS  
Recruitment agencies  
Print adverts  
Employee referrals  
Job fairs/campus recruitment  
Internal vacancies  
Direct search

Contact recrutement/stages  
et contact forum

#### Samia SAHRAOUI

HR Officer  
[sahraoui.samia@deme-group.com](mailto:sahraoui.samia@deme-group.com)  
06 09 22 22 30



## DEVOTEAM

- 73 rue Anatole France 92300 LEVALLOIS-PERRET
- 01 41 49 48 48
- france.devoteam.com

• **Groupe :** DEVOTEAM SA

• **Effectifs :** 8 000

• **Secteur d'activité :** Conseil IT

Devoteam est une entreprise leader dans le conseil, spécialisée en stratégie digitale, technologies des plateformes et cybersécurité.

En combinant créativité, technologie et connaissance des données, nous permettons à nos clients de transformer leur business et de libérer le potentiel du futur.

Forte de plus de 25 ans d'expérience et de ses 8 000 employés (dans 18 pays en Europe et au Moyen-Orient), Devoteam met la technologie au service de l'Homme afin de créer du changement, pour le meilleur.

### OPPORTUNITÉS PROFESSIONNELLES

Stage 3 à 4 mois	
Stage 6 mois	✓
Stage à l'international	
Contrat d'apprentissage	
Contrat de professionnalisation	
V.I.E, graduate program	
Emploi	✓

### MODES DE RECRUTEMENT

Préqualification avec un recruteur suivi d'un entretien avec un ingénieur d'affaires et un manager.

Contact recrutement/stages  
et contact forum

**Mélissa CHOPIN**

Chargée des Relations Ecoles  
melissa.chopin@devoteam.com  
06 62 01 34 88

Contact forum

**Alice PICHON**

Chargée de recrutement  
alice.pichon@devoteam.com  
06 38 54 77 43



## DHL SUPPLY CHAIN

- 268 avenue du Président Wilson  
93210 LA PLAINE SAINT-DENIS
- www.dhl.com/fr-fr/home/nos-divisions/chaine-logistique.html
- careers.dhl.com/global/en/dhl-as-an-employer

• **Groupe :** DHL GROUP

• **Effectifs :** 2 000 en France, 40 000 EMEA,  
150 000 Monde

• **Secteur d'activité :** Logistique  
d'entreposage

DHL Supply Chain fait partie de DHL Group dont le chiffre d'affaires mondial s'élève à 63 milliards d'euros. Il s'agit du premier prestataire mondial en logistique contractuelle. En associant valeur ajoutée et solutions de gestion des commandes à la distribution, nos solutions logistiques intégrées et personnalisées assurent l'efficacité, améliorent la qualité et créent des avantages compétitifs.

Notre culture, nos valeurs, la façon dont nous nous appuyons sur les talents de chacun nous distinguent des autres employeurs. Pour la 4<sup>ème</sup> année consécutive, DHL SC EMEA a reçu le prix Top Employer 2023.

Chez DHL Supply Chain, nous mettons tout en oeuvre pour travailler côte à côte unis afin de créer une organisation vraiment diversifiée et inclusive.

### OPPORTUNITÉS PROFESSIONNELLES

Stage 3 à 4 mois	✓
Stage 6 mois	✓
Stage à l'international	
Contrat d'apprentissage	✓
Contrat de professionnalisation	
V.I.E, graduate program	
Emploi	✓

### MODES DE RECRUTEMENT

Entretien de présélection en visio avec l'équipe recrutement  
Entretien avec les managers logistiques en visio et un entretien physique

Contact recrutement/stages  
et contact forum

**Anne TRÉPÉ**

Responsable recrutement France  
anne.trepe@dhl.com  
06 34 39 72 01



## EDF

- 39 rue du faubourg de Roubaix 59800 LILLE
- 03 20 15 37 09
- [www.edf.fr/edf-recrute](http://www.edf.fr/edf-recrute)

• **Groupe :** EDF

• **Effectifs :** 171 000

• **Secteur d'activité :** Energie

La raison d'être d'EDF est de construire un avenir énergétique neutre en CO2, conciliant préservation de la planète, bien-être et développement grâce à l'électricité et à des solutions et services innovants. Face à l'urgence climatique, nous voulons inventer, partout où nous sommes présents, un nouveau modèle énergétique : moins émetteur de CO2, plus efficace, plus respectueux de l'environnement et des populations. Forte des valeurs de service public, EDF s'engage pour cet avenir énergétique juste, innovant et durable.

De plus, les étudiants sont heureux chez EDF ! C'est ce que révèle l'enquête Happy Trainees. En effet, pour la 8<sup>ème</sup> année consécutive, EDF est labellisée Happy Trainees par ChooseMyCompany.

### OPPORTUNITÉS PROFESSIONNELLES

Stage 3 à 4 mois	✓
Stage 6 mois	✓
Stage à l'international	
Contrat d'apprentissage	✓
Contrat de professionnalisation	
V.I.E, graduate program	
Emploi	

### MODES DE RECRUTEMENT

Le recrutement se fait via notre site Internet  
EDF RECRUTE : [www.edf.fr/edf-recrute](http://www.edf.fr/edf-recrute).

Contact recrutement/stages  
et contact forum

**Henri AUDUBERT**

Chargé de projet emploi  
[henri.audubert@edf.fr](mailto:henri.audubert@edf.fr)



## EIFFAGE

- 80 rue Gabriel Péri 59273 FRETIN
- [www.eiffage.com](http://www.eiffage.com)

• **Groupe :** EIFFAGE

• **Effectifs :** 73 500

• **Secteur d'activité :** BTP – Construction / énergie

Eiffage est l'un des leaders européens du BTP et des concessions. Le Groupe a réalisé en 2021 un chiffre d'affaires de 18,7 milliards d'euros en Europe et à l'international.

Les 73 500 collaborateurs du Groupe exercent leur activité à travers les métiers de la construction, de l'immobilier, de l'aménagement, du génie civil, du métal, de la route, de l'énergie systèmes et des concessions.

### OPPORTUNITÉS PROFESSIONNELLES

Stage 3 à 4 mois	✓
Stage 6 mois	✓
Stage à l'international	
Contrat d'apprentissage	✓
Contrat de professionnalisation	✓
V.I.E, graduate program	
Emploi	✓

### MODES DE RECRUTEMENT

Tous les profils sont étudiés.

Contact recrutement/stages  
et contact forum

**Dalila ELHAMDI**

Chargée de recrutement et développement RH  
EIFFAGE Route (Hauts de France et Grand Est)  
[dalila.elhamdi@eiffage.com](mailto:dalila.elhamdi@eiffage.com)  
03 51 42 57 72



## ELIS

- 5 Bd Louis Loucheur, 92210 SAINT-CLOUD
- 01 75 49 94 00
- <https://fr.elis.com/fr>



## ELSYS DESIGN / AVISTO / MECAGINE

- 191 Avenue Aristide Briand 94230 CACHAN
- [www.advans-group.com/fr](http://www.advans-group.com/fr)

### ENTREPRISE PARTENAIRE CAREER CENTER

- **Groupe :** ELIS
- **Effectifs :** Environ 12 000 France – 52 000 Monde
- **Secteur d'activité :** Blanchisserie Industrielle

Elis, groupe multiservices, leader de la location-entretien de vêtements professionnels, d'articles textiles et d'hygiène.

Notre mission : simplifier la vie des professionnels en leur permettant de se concentrer sur leur cœur de métier. Ainsi 400 000 clients, de toute taille et de tout secteur, nous font confiance à travers le monde.

Grâce à nos 45 000 collaborateurs portés par leur excellence opérationnelle, nous connaissons une croissance ininterrompue depuis 60 ans.

Avec près de 500 centres de production et distribution répartis dans 29 pays, nous bénéficions d'un rayonnement international qui nous permet d'agir au plus près de nos clients.

### OPPORTUNITÉS PROFESSIONNELLES

Stage 3 à 4 mois	✓
Stage 6 mois	✓
Stage à l'international	
Contrat d'apprentissage	✓
Contrat de professionnalisation	✓
V.I.E, graduate program	✓
Emploi	✓

### MODES DE RECRUTEMENT

Les étapes de recrutement sont les suivantes :

- 1) Echange téléphonique (première approche)
- 2) Echange Teams ou Physique avec le futur responsable
- 3) Echange Teams ou Physique avec une autre personne de l'équipe

- **Groupe :** ADVANS GROUP
- **Effectifs :** 1100
- **Secteur d'activité :** Société d'ingénierie

ADVANS Group accompagne les projets à forte valeur ajoutée de grandes sociétés internationales, de PME et de start-ups. Conjuguant expertise technique et savoir-faire métier, ses ingénieurs interviennent sur l'ensemble du cycle de développement de systèmes complexes, au sein de nombreuses industries (aérospatiale, défense, énergie, IoT, médical, secteur tertiaire, semi-conducteur, transport...)

Fondé et managé par des ingénieurs, ADVANS Group cultive un modèle spécifique avec une identité et des valeurs fortes. Il est composé de 3 sociétés spécialisées :

- ELSYS Design – Conception de systèmes embarqués
- AVISTO – Développement logiciel
- MECAGINE – Conception mécanique

### OPPORTUNITÉS PROFESSIONNELLES

Stage 3 à 4 mois	
Stage 6 mois	✓
Stage à l'international	
Contrat d'apprentissage	
Contrat de professionnalisation	✓
V.I.E, graduate program	
Emploi	

### MODES DE RECRUTEMENT

- 1-Entretien RH
- 2-Entretien technique
- 3-Entretien avec un Responsable d'affaires

Contact recrutement/stages  
et contact forum

**Garance DE WITT**  
Chargée de Recrutement  
[garance.dewitt@elis.com](mailto:garance.dewitt@elis.com)  
06 58 84 88 94

Contact recrutement/stages  
et contact forum

**Wendy LE GUENAN**  
Responsable des Relations Ecoles  
[wendy.le-guenan@advans-group.com](mailto:wendy.le-guenan@advans-group.com)  
06 31 55 99 38

Contact forum

**Léa BROUSSE**  
Responsable d'affaires  
[lea.brousse@advans-group.com](mailto:lea.brousse@advans-group.com)  
06 71 99 46 60



RENFORÇONS LA RÉUSSITE  
DE VOS PROJETS

## ELYSIS

- 27 rue Haddock, 59650 VILLENEUVE D'ASCQ
- www.elysis.fr

• **Groupe :** ELYSIS

• **Effectifs :** 200

• **Secteur d'activité :** Conseil en Ingénierie

Créé à Lille en 2011, le Groupe ELYSIS accompagne les directions techniques de plus de 130 leaders industriels internationaux basés sur les régions Hauts-de-France, Île-de-France, Grand Est, Rhône-Alpes et en Belgique. La mission de nos équipes est de mener au succès les projets industriels de nos clients par des prestations d'assistance au pilotage des activités d'ingénierie et à la maîtrise des aspects qualité, coûts et délais de leurs programmes.

Notre développement s'est construit autour des 4 valeurs : Proximité, Échange, Réactivité et Engagement ; qui rendent fiables et durables nos liens avec nos clients et nos collaborateurs et garantissent la pérennité de notre savoir-faire.

### OPPORTUNITÉS PROFESSIONNELLES

Stage 3 à 4 mois	
Stage 6 mois	✓
Stage à l'international	
Contrat d'apprentissage	
Contrat de professionnalisation	✓
V.I.E, graduate program	✓
Emploi	✓

### MODES DE RECRUTEMENT

Vous pouvez envoyer votre CV à l'adresse suivante : [recrutement@elysis.fr](mailto:recrutement@elysis.fr)

Contact recrutement/stages  
et contact forum

**Anissa ARIF**  
Chargée de Recrutement  
et Relations Ecoles  
aarif@elysis.fr  
06 38 19 24 89

Contact forum

**Yéliz OZTURK**  
Responsable recrutement  
yozturk@elysis.fr  
06 34 15 79 78



## EQUANS

- 49-51 rue Louis Blanc 92400 COURBEVOIE
- www.equans.fr

• **Groupe :** BOUYGUES

• **Effectifs :** 35 500

• **Secteur d'activité :** Energie

Chez EQUANS France, société du groupe Bouygues, nous sommes le leader mondial des services multi-techniques présent dans 20 pays et près de 36 000 collaborateurs en France.

Au sein d'EQUANS France, nos équipes sont engagées pour accompagner leurs clients dans leurs transitions énergétique, industrielle et numérique. Pour cela, nos équipes connectent, protègent et alimentent en flux énergétiques et numériques les territoires, les villes, les bâtiments, les industriels et les infrastructures de transport.

Experts dans 6 domaines - Génie électrique, Génie climatique, Réfrigération, Protection incendie, IT et télécommunications, Solutions digitales, la complémentarité de nos activités témoigne de notre capacité à innover et à nous adapter pour fournir des services à forte valeur ajoutée pour nos clients.

### OPPORTUNITÉS PROFESSIONNELLES

Stage 3 à 4 mois	✓
Stage 6 mois	✓
Stage à l'international	✓
Contrat d'apprentissage	✓
Contrat de professionnalisation	✓
V.I.E, graduate program	✓
Emploi	✓

### MODES DE RECRUTEMENT

Spécifique à chaque entité

Contact recrutement/stages  
et contact forum

**Marie-Astrid CALMEL**  
Campus Manager  
marie-astrid.calmel@equans.com  
07 72 37 29 53

Contact forum

**Justine OLLIVAUD**  
Chargée de Ressources Humaines  
j.ollivaud@bouygues-es.com  
06 65 83 16 26



## ETANDEX

- CRT 3 985 Rue du Chemin Vert 59273 FRETIN
- www.etandex.fr

- **Groupe :** ETANDEX
- **Effectifs :** 850
- **Secteur d'activité :** BTP Travaux spéciaux

ETANDEX est la principale entreprise indépendante de BTP travaux spéciaux en France. Depuis 1973, ETANDEX s'est imposé comme le spécialiste de cette activité. Notre politique d'entreprise est basée sur la mise au point en permanence de procédés techniques innovants

- Renforcement de structure par matériaux composites
- Revêtements d'étanchéité stratifiés époxy
- Etanchéité d'ouvrages souterrains
- Revêtements techniques

Stages Travaux et Etudes Commercial

- Stage 6 mois bac+5 > 1 400 € /mois
- Stage 4 à 6 mois bac+4 > 1 000 € /mois
- Stage ouvrier-> 800 € /mois

Intégrer ETANDEX c'est vivre une belle aventure d'entreprise et faire un métier valorisant.

Venez nous voir sur notre stand... vous comprendrez !

### OPPORTUNITÉS PROFESSIONNELLES

Stage 3 à 4 mois	✓
Stage 6 mois	✓
Stage à l'international	
Contrat d'apprentissage	
Contrat de professionnalisation	
V.I.E, graduate program	
Emploi	✓

### MODES DE RECRUTEMENT

Stages et CDI, envoyer CV et lettre de motivation sur [recrutement@etandex.fr](mailto:recrutement@etandex.fr)

Contact recrutement/stages et contact forum

#### Sylvain PORRAS

Directeur du développement - Responsable recrutement  
sylvain.porras@etandex.fr  
06 07 98 37 67

Contact forum

#### Gaétan BEAGUE

Directeur agence Hauts-de-France  
etandex.nord@etandex.fr  
03 20 18 03 00



## ETYO

- 3 rue de Stockholm 75008 PARIS
- www.etyo.com

### ENTREPRISE PARTENAIRE CAREER CENTER

- **Groupe :** ETYO GROUP
- **Effectifs :** 90
- **Secteur d'activité :** Conseil, Immobilier, Supply chain, Développement durable

Etyo est une société indépendante spécialisée dans l'assistance à maîtrise d'ouvrage autour de trois lignes de métiers :

- Real Estate (conseil en développement immobilier),
- Logistics Solutions (conseil en automatisation de bâtiments industriels et logistiques),
- Green Insight (conseil en développement durable).

Les équipes s'engagent auprès de leurs clients depuis la définition des besoins jusqu'à la livraison et mettent à disposition leurs compétences et expertises aux niveaux stratégiques et opérationnels.

Des valeurs fortes constituent l'ADN d'ETYO et sont prônées au sein des équipes : l'engagement, l'intégrité, l'agilité et l'excellence.

Etyo est certifiée ChooseMyCompany  
HappyIndex@Trainees 2024.

### OPPORTUNITÉS PROFESSIONNELLES

Stage 3 à 4 mois	
Stage 6 mois	✓
Stage à l'international	
Contrat d'apprentissage	
Contrat de professionnalisation	
V.I.E, graduate program	
Emploi	✓

### MODES DE RECRUTEMENT

Un premier entretien + test d'anglais  
Entretiens avec l'équipe opérationnelle  
Proposition de stage

Contact recrutement/stages et contact forum

#### Florence DISSET

Responsable RH  
etyo.welcomekit.co



## EUREDEN

- ZAC de Kervidanou 3 – 34 rue Ferdinand Buisson  
29300 MELLAC
- Theix-Noyalou : 02 97 54 88 88 / Landerneau : 02 98 25 30 00
- [www.eureden.com/fr](http://www.eureden.com/fr)

• **Groupe :** EUREDEN

• **Effectifs :** 8 500

• **Secteur d'activité :** Agroalimentaire, agriculture, distribution verte

Eureden est un groupe agroalimentaire coopératif breton qui réunit 18 500 agriculteurs-coopérateurs et 8 500 collaborateurs autour d'une ambition commune : le bien-manger pour tous. Eureden se compose de 40 sites industriels, 210 magasins et de marques fortes (Paysan Breton les surgelés, D'aucy, Magasin Vert, Point Vert, La Fraîcherie, Cocotine, Jean Nicolas, Philippe Wagner, Globus, Aubret). Le chiffre d'affaires s'élève à 3,1 milliards d'euros.

Les activités du groupe : agriculture, œufs, légumes appertisés, légumes surgelés, viande, distribution verte.

Nous proposons des métiers dans tous les domaines : agroalimentaire, agriculture, distribution, fonctions supports...

### OPPORTUNITÉS PROFESSIONNELLES

Stage 3 à 4 mois	✓
Stage 6 mois	✓
Stage à l'international	
Contrat d'apprentissage	✓
Contrat de professionnalisation	✓
V.I.E, graduate program	
Emploi	✓

### MODES DE RECRUTEMENT

- 1- Retrouvez les offres sur le site de recrutement : [recrutement.eureden.com](http://recrutement.eureden.com).
- 2- Envoyez votre CV.
- 3- Si celui-ci correspond à une offre, nous vous contacterons pour répondre à un questionnaire visio talent et/ou effectuer un entretien avec le recruteur ainsi que des tests de recrutement.
- 4- Vous recevez une réponse.

Contact recrutement/stages et contact forum

**Carole PÉRON**

Chargée de la marque employeur  
[carole.peron@eureden.com](mailto:carole.peron@eureden.com)  
 02 30 82 13 93

Contact forum

**Gwénaëlle LE MEN**

RH branche agriculture  
[gwenaelle.lemen@eureden.com](mailto:gwenaelle.lemen@eureden.com)  
 02 30 82 13 65



## EURO-INFORMATION

- 70 AVENUE HALLEY - 59650 VILLENEUVE D'ASCQ
- 03 88 14 57 27
- [www.e-i.com](http://www.e-i.com)

### ENTREPRISE PARTENAIRE CAREER CENTER

• **Groupe :** GROUPE CRÉDIT MUTUEL

• **Effectifs :** 4 000

• **Secteur d'activité :** Informatique

Euro-Information, filiale technologique de Crédit Mutuel Alliance Fédérale, conçoit, réalise, maintient et exploite un système d'information commun utilisé par le Groupe.

Les équipes informatiques prennent en charge les besoins des métiers du Crédit Mutuel, avec comme principes directeurs la qualité du service rendu, la sécurité, la protection des données et enfin, la maîtrise en interne des technologies et des développements.

Les activités de développement et de production informatique au niveau national et international sont assurées par environ 4 000 salariés répartis sur plusieurs sites géographiques au niveau national : Strasbourg, Nancy, Dijon, Orléans, Lyon, Lille, Cergy, Val de Fontenay, Paris et Nantes.

### OPPORTUNITÉS PROFESSIONNELLES

Stage 3 à 4 mois	✓
Stage 6 mois	✓
Stage à l'international	
Contrat d'apprentissage	✓
Contrat de professionnalisation	✓
V.I.E, graduate program	
Emploi	✓

### MODES DE RECRUTEMENT

Pour postuler, rendez-vous sur notre site internet [www.e-i.com](http://www.e-i.com) ou à l'adresse [recrutementei@e-i.com](mailto:recrutementei@e-i.com).

Contact recrutement/stages et contact forum

**Mélanie SOMMA**

Gestionnaire RH  
[eidpremo@e-i.com](mailto:eidpremo@e-i.com)  
 +33 3 88 14 57 27

Contact forum

**Caroline TALAGA**

Chargée de recrutement  
[caroline.talaga@e-i.com](mailto:caroline.talaga@e-i.com)  
 +33 3 88 14 60 24





## EUROPEAN HOMES

- 10 – 12 Place Vendôme, 75001 PARIS
- 01 44 50 13 13
- <https://e-h.fr/>

• **Effectifs** : > 300

• **Secteur d'activité** : Promotion immobilière

Avec plus de 42 000 logements construits depuis près de 50 ans dans plus de 50 agglomérations sur l'ensemble du territoire français, European Homes se différencie par son savoir-faire éprouvé sur l'ensemble des métiers de la promotion, de l'aménagement, de la construction et des services immobiliers.

Plaçant l'habitant au cœur de notre démarche, nous concevons et réalisons à vos côtés des programmes immobiliers à coûts maîtrisés qui conjuguent recherche de mieux-être, modernité de l'architecture et intégration harmonieuse à l'environnement.

Parce que nous sommes l'artisan de la qualité de vie au cœur des territoires, nous travaillons avec passion et exigence pour proposer des logements toujours plus accueillants et chaleureux au cœur de lieux préservés, propices à la sérénité.

### OPPORTUNITÉS PROFESSIONNELLES

Stage 3 à 4 mois	
Stage 6 mois	✓
Stage à l'international	
Contrat d'apprentissage	✓
Contrat de professionnalisation	
V.I.E, graduate program	
Emploi	✓

### MODES DE RECRUTEMENT

Un entretien avec le service RH, et un autre entretien physique avec les opérationnels.

Contact recrutement/stages et contact forum

**Sonia AMROUN**  
Responsable recrutement  
<https://e-h.softy.pro/offres>

Contact forum

**Fanny FIOL**  
Chargée de mission RH  
[ffiol@e-h.fr](mailto:ffiol@e-h.fr)



## EUROVIA (VINCI CONSTRUCTION ROUTE)

- 1973 Boulevard de la Défense 92000 NANTERRE
- [www.vinci-construction.fr](http://www.vinci-construction.fr)
- [france.vinci-construction.com/fr/expertises/route](http://france.vinci-construction.com/fr/expertises/route)

### ENTREPRISE PARTENAIRE CAREER CENTER

• **Groupe** : GROUPE VINCI

• **Effectifs** : 116 000

• **Secteur d'activité** : BTP

VINCI Construction est l'un des principaux acteurs mondiaux de la construction, dans le domaine des infrastructures de transport, des bâtiments, des réseaux et des aménagements urbains.

VINCI Construction s'appuie sur un réseau de filiales pour concevoir, financer, réaliser et maintenir tout projet de construction dans les métiers du bâtiment, du génie civil, de la route et des réseaux.

Avec plus de 1300 entreprises, VINCI Construction intervient sur l'ensemble du cycle de vie d'un ouvrage (financement, conception, construction, rénovation, maintenance). Ce réseau de plus de 1 300 entreprises, présentes dans plus de 100 pays, emploie près de 116 000 personnes et a réalisé un chiffre d'affaires de 26,2 milliards d'euros en 2021.

### OPPORTUNITÉS PROFESSIONNELLES

Stage 3 à 4 mois	✓
Stage 6 mois	✓
Stage à l'international	✓
Contrat d'apprentissage	✓
Contrat de professionnalisation	✓
V.I.E, graduate program	✓
Emploi	✓

### MODES DE RECRUTEMENT

- 1/ CV et lettre de motivation
- 2/ Entretien RH
- 3/ Entretien opérationnel

Ces entretiens peuvent être réalisés par Visio, téléphone ou en physique.

Contact recrutement/stages et contact forum

**Sandra TRIZZULLA**  
Recrutement  
[sandra.trizzulla@vinci-construction.com](mailto:sandra.trizzulla@vinci-construction.com)  
06 18 66 52 02

• **Groupe :** EUROWATT

• **Effectifs :** 92

• **Secteur d'activité :** Energie renouvelable

Pionnier de l'industrie éolienne, nous bénéficions chez Eurowatt d'un savoir-faire reconnu depuis près de 30 ans dans la production d'électricité renouvelable. Implantés en France et en Europe, nous nous engageons durablement auprès de nos partenaires et des acteurs locaux pour faire avancer ensemble le développement économique et la transition énergétique des territoires.

Société à taille humaine et en plein développement. NOUS REJOINDRE, C'EST... S'engager dans un projet ambitieux pour un acteur reconnu de la transition énergétique qui vous permettra de faire la différence. Développer vos compétences et grandir avec nous. Rejoindre un collectif jeune, où règnent un réel esprit d'équipe et une ambiance de travail agréable.

## OPPORTUNITÉS PROFESSIONNELLES

Stage 3 à 4 mois	✓
Stage 6 mois	✓
Stage à l'international	
Contrat d'apprentissage	✓
Contrat de professionnalisation	✓
V.I.E, graduate program	
Emploi	

## MODES DE RECRUTEMENT

Candidature spontanée par mail : [recrutement@eurowatt.com](mailto:recrutement@eurowatt.com)  
 Candidature sur Welcome to the Jungle pour les postes ouverts : [www.welcometothejungle.com/fr/companies/eurowatt](http://www.welcometothejungle.com/fr/companies/eurowatt)  
 Processus de recrutement : Entretien Manager puis entretien avec RH

Contact recrutement/stages et contact forum

**Anne-Laure BRUNET**  
 Directrice des Ressources Humaines  
 a.brunet@eurowatt.com  
 +33 6 40 99 40 91

Contact forum

**Esperanza DIANZENZA**  
 Chargée des Ressources Humaines  
 e.dianzenza@eurowatt.com  
 01 84 25 63 46

• **Groupe :** EXOTEC

• **Effectifs :** 776

• **Secteur d'activité :** Logistique robotique

Chez Exotec, nous mettons l'excellence technologique au service de la redéfinition des relations humains-robots. Nos solutions révolutionnent la façon dont nos clients délivrent leurs produits aux consommateurs finaux. Nous contribuons au succès des plus grandes marques du commerce et de l'industrie, tout en améliorant les conditions de travail de leurs salariés. Par l'alliance de l'IA et d'un hardware performant, nos robots sont déployés dans le monde entier et leur succès a fait de nous la 1re licorne industrielle française.

Rejoindre Exotec, c'est l'opportunité de donner du sens à vos compétences. La révolution robotique portée par Exotec ne fait que commencer, vous en êtes ?

## OPPORTUNITÉS PROFESSIONNELLES

Stage 3 à 4 mois	
Stage 6 mois	✓
Stage à l'international	
Contrat d'apprentissage	
Contrat de professionnalisation	✓
V.I.E, graduate program	
Emploi	✓

## MODES DE RECRUTEMENT

Si votre candidature est retenue, nous vous proposons :  
 1- Un premier échange téléphonique  
 2- Un entretien technique en visio avec un membre d'Exotec  
 3- Un entretien final au siège afin de vous présenter nos équipes et nos produits

Contact recrutement/stages et contact forum

**Charlotte BARNIER**  
 Talent Acquisition Specialist Senior  
 charlotte.barnier@exotec.com  
 +33 7 85 14 83 41

Contact forum

**Valentine POLEYN**  
 Employer Branding  
 valentine.poleyn@exotec.com  
 06 08 74 10 47

• **Groupe :** EXTERNATIC• **Effectifs :** 28• **Secteur d'activité :** Cabinet de recrutement Informatique (Hors ESN, 100% clients finaux)

Cabinet de recrutement Tech, la mission d'EXTERNATIC est de faciliter la rencontre entre candidats et entreprises. Nous mettons notre réseau et notre connaissance du marché de la Tech (étude des salaires, tendances) à votre disposition pour vous épauler dans toutes les étapes de votre recherche.

Notre moteur : vous accompagner sur du long terme pour trouver l'opportunité en CDI, qui correspond à votre projet professionnel. Nous vous proposons un accès privilégié à des opportunités cachées au sein de pépites (startup / éditeur / DSI / PME).

Chez nous, le côté humain prime et nous sommes transparents sur nos actions : ici, chaque offre d'emploi correspond à un poste réel !

**OPPORTUNITÉS PROFESSIONNELLES**

Stage 3 à 4 mois	
Stage 6 mois	
Stage à l'international	
Contrat d'apprentissage	
Contrat de professionnalisation	
V.I.E, graduate program	
Emploi	✓

**MODES DE RECRUTEMENT**

Échange avec un consultant EXTERNATIC pour comprendre ton parcours et ton projet professionnel.

• **Groupe :** EXTIA• **Effectifs :** 2 500• **Secteur d'activité :** IT et digital

Société de conseil spécialisée dans les métiers de l'IT et du digital, EXTIA privilégie depuis sa création en 2007 une approche qui allie performance et bien-être au travail.

Une vision de l'entreprise partagée aujourd'hui par plus de 2 500 Extiens en France et à l'international et récompensée depuis 2012 par le label Great Place to Work®. D'abord qui, ensuite quoi. Découvrez l'expérience positive by EXTIA.

**OPPORTUNITÉS PROFESSIONNELLES**

Stage 3 à 4 mois	
Stage 6 mois	✓
Stage à l'international	✓
Contrat d'apprentissage	
Contrat de professionnalisation	
V.I.E, graduate program	✓
Emploi	✓

**MODES DE RECRUTEMENT**

D'ABORD QUI, ENSUITE QUOI  
Chez EXTIA, nous recrutons nos collaborateurs pour ce qu'ils sont et pas uniquement pour ce qu'ils font. Rencontrons-nous !

[Contact recrutement/stages et contact forum](#)**Alexandre URIEN**Consultant en recrutement IT  
alexandre.urien@externatic.fr  
06 01 39 55 60[Contact forum](#)**Adèle SOLD**Chargée de recrutement IT  
adele.sold@externatic.fr[Contact recrutement/stages et contact forum](#)**Camille FREYCHAT**Manager RH  
cfreychat@extia.fr  
06 99 02 68 59



## EXXACT ROBOTICS

- 1 rue Vincent Ballu 51200 EPERNAY
- [exxact-robotics.com](http://exxact-robotics.com)

• **Groupe :** EXEL INDUSTRIES

• **Effectifs :** 45

• **Secteur d'activité :** Robotique agricole

EXXACT Robotics délivre des solutions d'agriculture de précision pour la protection des plantes. Dans un contexte d'accélération de la transition agro-écologique, EXXACT Robotics apporte une réponse aux agriculteurs et viticulteurs avec des solutions de robotique et de capteurs, permettant de cibler et automatiser les travaux du quotidien dans les meilleures conditions de performance, de sécurité et de respect de l'environnement.

EXXACT Robotics est une filiale du groupe Exel Industries (Berthoud, Tecnomat, Evrard, Agrifac, Hardi ...), leader de la pulvérisation agricole depuis 70 ans.

### OPPORTUNITÉS PROFESSIONNELLES

Stage 3 à 4 mois	
Stage 6 mois	✓
Stage à l'international	
Contrat d'apprentissage	✓
Contrat de professionnalisation	✓
V.I.E, graduate program	✓
Emploi	✓

### MODES DE RECRUTEMENT

Après un échange téléphonique qui nous donnera l'occasion de faire plus ample connaissance, nous vous convierons pour un à deux entretiens avec les équipes techniques et un entretien avec la Responsable RH.

Contact recrutement/stages  
et contact forum

#### Clémence LOGEART

Responsable Ressources Humaines  
[clemence.logeart@exxact-robotics.com](mailto:clemence.logeart@exxact-robotics.com)  
07 85 97 40 61



## EY

- Tour First, 1-2 place des Saisons  
92037 PARIS LA DÉFENSE Cedex
- [www.ey.com/fr\\_fr](http://www.ey.com/fr_fr)

• **Groupe :** EY

• **Effectifs :** 6 000

• **Secteur d'activité :** Audit & Conseil

EY rassemble plus de 300 000 associés et collaborateurs à travers le monde, dans plus de 152 pays. Grâce à ce réseau, dont le niveau d'intégration et l'ampleur internationale sont gages d'une même excellence partout dans le monde, EY renforce sa position de leader mondial de l'Audit, du Conseil, des Transactions, de la Fiscalité et du Droit.

Notre expertise et la qualité de nos services contribuent à créer les conditions de la confiance dans l'économie et les marchés financiers. Dans un monde marqué par l'accélération des ruptures et des cycles technologiques, EY accompagne la transformation digitale des entreprises. Nos clients peuvent ainsi exploiter au mieux les potentiels de création de valeur du digital, nouvelles sources de leadership.

### OPPORTUNITÉS PROFESSIONNELLES

Stage 3 à 4 mois	
Stage 6 mois	✓
Stage à l'international	
Contrat d'apprentissage	
Contrat de professionnalisation	
V.I.E, graduate program	
Emploi	✓

### MODES DE RECRUTEMENT

1. Postule en nous envoyant ton CV et ta lettre de motivation : [stephane.rebecca@fr.ey.com](mailto:stephane.rebecca@fr.ey.com)
2. Participe à l'assessment center
3. Rencontre un.e associé.e.
4. Rejoins-nous !

Contact recrutement/stages  
et contact forum

#### Stéphane REBECCA

Campus Manager  
[stephane.rebecca@fr.ey.com](mailto:stephane.rebecca@fr.ey.com)  
07 61 62 56 70

Contact forum

#### Melanie HUYGEBART

Senior Manager – Conseil Financier  
[Melanie.Huygebaert@fr.ey.com](mailto:Melanie.Huygebaert@fr.ey.com)  
06 62 40 55 43



## FAYAT BATIMENT

- 208 Boulevard du Mercantour -\* Immeuble Space B – 06204 NICE Cedex 3
- batiment.fayat.com/fr

• **Groupe** : FAYAT

• **Effectifs** : 1 700

• **Secteur d'activité** : BTP

Acteur majeur de la construction en France, FAYAT Bâtiment conçoit, réalise et exploite des ouvrages diversifiés.

Notre activité s'articule autour d'agences et de filiales, implantées au cœur des régions françaises, spécialisées de la conception de projets jusqu'à l'exploitation, en passant par la maintenance des ouvrages de demain.

### OPPORTUNITÉS PROFESSIONNELLES

Stage 3 à 4 mois	✓
Stage 6 mois	✓
Stage à l'international	✓
Contrat d'apprentissage	
Contrat de professionnalisation	
V.I.E, graduate program	
Emploi	

### MODES DE RECRUTEMENT

Rencontre physique durant le Forum ou postulez sur [recrutement@fayatbatiment.fayat.com](mailto:recrutement@fayatbatiment.fayat.com)



## FAYAT ENERGIE SERVICES

- 2 Avenue du General De Gaulle 91175 VIRY-CHATILLON CEDEX
- energieservices.fayat.com
- 01 69 12 42 13

### ENTREPRISE PARTENAIRE CAREER CENTER

• **Groupe** : FAYAT

• **Effectifs** : 5 400

• **Secteur d'activité** : Energie et Digital

FAYAT ÉNERGIE SERVICES est expert dans la transformation énergétique et digitale. Fayat Énergie Services (5 414 collaborateurs et 857 Millions d'euros de CA), représente la branche énergie du Groupe Fayat. Au cœur de la révolution numérique et de la transition énergétique, nous offrons des solutions innovantes pour des villes plus intelligentes et connectées, à travers des projets complexes en ingénierie électrique, thermique, systèmes et mobilité.

Fayat Energie Services recrute plus de 150 stagiaires/alternants chaque année, quel que soit le niveau de diplôme, dans des métiers d'expertises (études, projets, affaires, travaux & maintenance).

### OPPORTUNITÉS PROFESSIONNELLES

Stage 3 à 4 mois	✓
Stage 6 mois	✓
Stage à l'international	
Contrat d'apprentissage	✓
Contrat de professionnalisation	✓
V.I.E, graduate program	
Emploi	

### MODES DE RECRUTEMENT

Vous pouvez postuler sur notre site ou nous déposer votre CV. Ensuite, des entretiens seront organisés avec les RH et managers.

Contact recrutement/stages et contact forum

**Marie ISNARD**

Responsable développement RH  
m.isnard@fayatbatiment.fayat.com  
06 14 50 95 11

Contact recrutement/stages et contact forum

**Marion DENEUVILLE**

Responsable RH  
m.deneuille@nfc.fayat.com  
03 20 17 61 29

Contact recrutement/stages et contact forum

**Elodie LEGUILLON**

Responsable recrutement  
e.leguillon@energie.fayat.com  
06 32 23 16 17



## FDSEA CONSEIL

- Maison des Agriculteurs, 2 Rue Léon Patoux  
51664 REIMS Cedex2
- fdsea-conseil.fr

• **Groupe :** FDSEA 51

• **Effectifs :** FDSEA Conseil > 40 salariés ;  
groupe FDSEA 51 > 300 salariés

• **Secteur d'activité :** Conseil juridique, fiscal  
et financier auprès d'entreprises agricoles  
et viticoles

FDSEA Conseil est une équipe pluridisciplinaire qui accompagne les adhérents dans leurs réflexions stratégiques et dans la mise en place et le suivi de leurs projets tels que l'installation d'un jeune, l'arrêt d'activité, la diversification, l'agrandissement, la réorganisation de l'entreprise et son optimisation.

Grâce à votre vision généraliste, vous les aidez à progresser, développer leur entreprise, améliorer leur efficacité économique afin d'atteindre leurs objectifs. Partenaire incontournable et de confiance, vous travaillez en lien avec les autres interlocuteurs du client (comptable, juriste, conseiller(e) bancaire, notaire, OPA...) pour apporter un conseil global de haut niveau.

### OPPORTUNITÉS PROFESSIONNELLES

Stage 3 à 4 mois	✓
Stage 6 mois	✓
Stage à l'international	
Contrat d'apprentissage	✓
Contrat de professionnalisation	✓
V.I.E, graduate program	
Emploi	

### MODES DE RECRUTEMENT

Tous types de contrat initial ; objectif de CDI. Basé sur Reims avec déplacements (permis B requis)

Contact recrutement/stages  
et contact forum

**Gregory SANCHEZ**  
Responsable outils et méthodes  
gsanchez@gmail.com  
06 30 80 66 11



## FIVES

- 50 rue de ticléni 59650 VILLENEUVE D'ASCQ
- www.fivesgroup.com/fr

• **Groupe :** FIVES GROUP

• **Effectifs :** 8 500

• **Secteur d'activité :** Ingénierie

Depuis plus de 200 ans, Fives est reconnu comme un acteur incontournable de l'industrie.

Incontournable, mais aussi unique, car nous sommes aujourd'hui les seuls à pouvoir couvrir l'ensemble du spectre de l'industrie.

Fives FCB est spécialisée dans les biens d'équipements et la fourniture d'ensembles clé en main, et dédiée aux secteurs du ciment et des minerais.

Fives ECL est, elle, spécialisée dans la fabrication d'équipements de procédé et de lignes de production pour l'aluminium primaire.

### OPPORTUNITÉS PROFESSIONNELLES

Stage 3 à 4 mois	✓
Stage 6 mois	✓
Stage à l'international	✓
Contrat d'apprentissage	✓
Contrat de professionnalisation	✓
V.I.E, graduate program	
Emploi	

### MODES DE RECRUTEMENT

Processus de recrutement court.  
2 options :

- Entretien avec les managers techniques + RH
- Entretien RH puis entretien avec les managers techniques

Contact recrutement/stages  
et contact forum

**Edelyne NAVARRO**  
RH  
edelyne.navarro@fivesgroup.com  
03 20 88 96 38



## GRUPE PINSON PAYSAGE

- 182 rue Georges Brassens, CRT3 LESQUIN, 59273 FRETIN
- pinson-paysage.com

• **Groupe :** GROUPE PINSON PAYSAGE

• **Effectifs :** 1 600

• **Secteur d'activité :** Services d'aménagements paysagers

Le groupe Pinson est organisé en plusieurs unités opérationnelles afin de proposer une expertise complète dans la maîtrise du paysage aux quatre coins de l'hexagone.

Reconnu comme un des leaders dans la gestion de projets paysagers, nous proposons une gamme pointue pour chacun de nos clients. Nous travaillons aussi bien sur des sites naturels, urbains ou même des aménagements sportifs.

Entreprise engagée et membre de l'UPGE, nous participons depuis des années au développement du génie écologique afin de préserver au mieux la nature et la biodiversité.

Nous continuons de grandir, et d'accompagner nos collaborateurs à travers leurs projets professionnels internes tout en conservant nos valeurs : formation, sécurité et inclusion.

### OPPORTUNITÉS PROFESSIONNELLES

Stage 3 à 4 mois	✓
Stage 6 mois	✓
Stage à l'international	
Contrat d'apprentissage	✓
Contrat de professionnalisation	✓
V.I.E, graduate program	✓
Emploi	✓

### MODES DE RECRUTEMENT

[recrutement@pinson-paysage.com](mailto:recrutement@pinson-paysage.com)  
(N'oubliez pas de joindre votre CV).

Contact recrutement/stages  
et contact forum

**Eleuthère DE MEYER**  
Responsable Recrutement  
eleuthere.de-meyer@pinson-paysage.com  
+33 6 22 05 18 46



## FRANCE ENVIRONNEMENT

- ZA les Marlières 59710 AVELIN
- Téléphone : 03 28 16 04 04
- Site web : [www.franceenvironnement.eu](http://www.franceenvironnement.eu)
- Site marque Employeur : [www.parnature.franceenvironnement.eu](http://www.parnature.franceenvironnement.eu)

• **Groupe :** KRINKELS

• **Effectifs :** 180

• **Secteur d'activité :** Aménagements paysagers naturels et urbains

Rejoignez une entreprise humaine avec une passion commune : le végétal et l'environnement.

Depuis 30 ans, nous allions savoir-faire et technicités au service des professionnels et des collectivités. Nos équipes d'experts réalisent vos projets d'aménagements naturels et urbains.

France Environnement, c'est 5 agences (Amiens, Avelin, Gretz, Reims), 3 ateliers mécanique, et surtout une vocation : aménager les paysages de demain.

Intégrer France Environnement, c'est participer à la protection de l'Environnement dans une atmosphère de travail positive et encourageante.

### OPPORTUNITÉS PROFESSIONNELLES

Stage 3 à 4 mois	✓
Stage 6 mois	✓
Stage à l'international	
Contrat d'apprentissage	✓
Contrat de professionnalisation	
V.I.E, graduate program	
Emploi	✓

### MODES DE RECRUTEMENT

Dépose ta candidature sur notre site  
[www.parnature.franceenvironnement.eu](http://www.parnature.franceenvironnement.eu)

Contact recrutement/stages  
et contact forum

**Alexandra LIÉVIN**  
Chargée des RH  
alexandra.lievain@franceenvironnement.fr  
07 57 41 43 13

Contact forum

**Mathilde CHARLEMAGNE**  
Responsable RH  
mathilde.charlemagne@franceenvironnement.fr  
07 57 44 52 79



## FRUIDOR

- 38 rue du séminaire 94616 RUNGIS CEDEX
- 01 48 90 35 20
- www.groupe-solveg.fr

• **Groupe :** GROUPE SOLVEG

• **Effectifs :** 600

• **Secteur d'activité :** Fruits et légumes

Créée en 2003, l'Union des Groupements de Producteurs de Bananes de Guadeloupe et Martinique (UGPBAN) rassemble les deux organisations de producteurs de bananes. Ils produisent 270 000 tonnes de bananes dont 70 % sont commercialisées en France et 30 % à l'export.

En 2009, la Société Fruidor a rejoint le dispositif aval d'accès direct au marché de la filière et comporte deux activités :

- Fruidor Bananes : Leader du mûrissement de bananes commercialisant 220 000 tonnes de bananes sur 12 sites en France.
- Fruidor Terroirs, 2<sup>e</sup> metteur en marché en France multiproduits avec 8 sites et qui commercialise 110 000 tonnes de fruits et légumes de serres et de plein champ en provenance des principaux bassins de production français.

### OPPORTUNITÉS PROFESSIONNELLES

Stage 3 à 4 mois	✓
Stage 6 mois	✓
Stage à l'international	
Contrat d'apprentissage	✓
Contrat de professionnalisation	
V.I.E, graduate program	
Emploi	

### MODES DE RECRUTEMENT

Vous pouvez envoyer votre CV et lettre de motivation à l'adresse suivante : [jc.larose@fruidor.fr](mailto:jc.larose@fruidor.fr)

Contact recrutement/stages  
et contact forum

**Jean-Christophe LAROSE**  
Chargé ressources humaines  
[jc.larose@fruidor.fr](mailto:jc.larose@fruidor.fr)  
06 24 24 56 89



## FRUITS ROUGES & CO

- 1 Rue Jean Bodin - 02000 LAON
- www.fruitsrougesandco.com

• **Groupe :** FRUITS ROUGES & CO

• **Effectifs :** 300

• **Secteur d'activité :** Commerce de Gros

FRUITS ROUGES & Co. est spécialisée dans la production et commercialisation d'une gamme complète de petits fruits frais, de fruits surgelés et de fruits transformés (purées, coulis ...) à destination des professionnels du goût.

Nous fédérons et développons des filières de production et de commercialisation, en France et à l'International autour d'un engagement fort en faveur du développement durable et de la RSE.

Nous avons deux sites en France : notre siège social et usine de production basée à Laon, dans l'Aisne et une plateforme logistique et de conditionnement à Perpignan. Nous employons environ 300 personnes.

### OPPORTUNITÉS PROFESSIONNELLES

Stage 3 à 4 mois	✓
Stage 6 mois	✓
Stage à l'international	
Contrat d'apprentissage	✓
Contrat de professionnalisation	✓
V.I.E, graduate program	
Emploi	✓

### MODES DE RECRUTEMENT

- Les sites internet d'offres d'emplois
- Les réseaux sociaux professionnels
- Le site internet de Fruits Rouges & Co
- Les salons et forums de recrutement locaux, écoles...

Contact forum

**Noémie DECROUY**  
Assistante RH - Recrutement et Formation  
[n.decrouy@lesfruitsrouges.com](mailto:n.decrouy@lesfruitsrouges.com)  
03 23 28 49 49

Contact recrutement/stages  
et contact forum

**Marina COURBE**  
Assistante RH - Recrutement et Formation  
[m.courbe@lesfruitsrouges.com](mailto:m.courbe@lesfruitsrouges.com)  
03 23 28 49 49





## GCC

- 226 avenue du Maréchal Foch – 78130 LES MUREAUX
- www.gcc.fr

• **Groupe :** GCC CONSTRUCTION / ENERGIE / IMMOBILIER

• **Effectifs :** 2 650

• **Secteur d'activité :** Construction, Energie, Promotion Immobilière

GCC, groupe indépendant qui se positionne parmi les 10 premières entreprises du secteur BTP, rassemble plus de 2 600 collaborateurs à travers ses 45 agences et filiales opérationnelles. Ces agences et filiales, regroupées sous un Pôle Construction, un Pôle Énergie et un Pôle Promotion Immobilière, offrent une organisation qui permet de conjuguer connaissance du terrain, proximité humaine, maîtrise technique et bonne appréhension des attentes clients.

Nos 4 piliers : maîtriser nos savoir-faire, être toujours en mouvement, rester connectés à nos clients, maintenir notre dimension humaine, illustrent cet ancrage fort.

Avec un chiffre d'affaires en 2021 de plus d'1 milliard d'€, GCC est un groupe solide, audacieux, passionné, avec comme dynamique de développement l'humain et l'ambition d'être une ETI de pRéférence.

### OPPORTUNITÉS PROFESSIONNELLES

Stage 3 à 4 mois	✓
Stage 6 mois	✓
Stage à l'international	
Contrat d'apprentissage	✓
Contrat de professionnalisation	✓
V.I.E, graduate program	
Emploi	✓

### MODES DE RECRUTEMENT

Un premier rendez-vous aura lieu sur le forum.  
Si ce dernier est concluant, il pourra être suivi d'un rendez-vous avec un opérationnel puis RH.  
Les offres seront disponibles et consultables lors du forum.

Contact recrutement/stages  
et contact forum

**Anne QUATANNENS**  
Responsable RH  
recrutement-ra@gcc.fr  
06 68 10 54 14



## GROUPE ATLANTIC

- Siège : 44 Boulevard des Etats-Unis 85000 LA ROCHE-SUR-YON
- www.groupe-atlantic.fr

### ENTREPRISE PARTENAIRE CAREER CENTER

• **Groupe :** GROUPE ATLANTIC

• **Effectifs :** +13 000 salariés

GROUPE ATLANTIC a pour mission de répondre aux besoins essentiels de bien-être dans l'habitat et le tertiaire, grâce à des solutions et systèmes pour le chauffage, le rafraîchissement et la qualité d'air intérieur. Nous sommes un acteur majeur de la décarbonation dans le secteur du bâtiment.

Intégrer le GROUPE ATLANTIC c'est :

- Avoir la possibilité de progresser et de s'épanouir au quotidien.
- Intégrer des équipes à l'état d'esprit positif et convivial où l'on sait travailler sérieusement sans se prendre au sérieux.
- S'impliquer dans un Groupe qui se préoccupe des enjeux sociétaux et qui s'oriente vers des solutions éco-efficaces.

Le monde change et le GROUPE ATLANTIC change avec lui !

### OPPORTUNITÉS PROFESSIONNELLES

Stage 3 à 4 mois	
Stage 6 mois	✓
Stage à l'international	
Contrat d'apprentissage	✓
Contrat de professionnalisation	✓
V.I.E, graduate program	✓
Emploi	✓

### MODES DE RECRUTEMENT

Présélection téléphonique, Entretien manager/RH. Ensuite l'aventure commence pour vous ! Des tests sont à réaliser pour les postes en CDI.

Contact recrutement/stages  
et contact forum

**Cécile LE LORRAIN**  
Chargée Relations Ecoles et Marque Employeur  
clelorrain@groupe-atlantic.com  
06 31 27 61 76



## GROUPE BIGARD

- ZI DE KERGOSTIOU – CS 700053 - 29393 QUIMPERLE CEDEX
- 02 98 06 24 24
- [www.groupebigardrecrute.fr](http://www.groupebigardrecrute.fr)

- **Groupe :** GROUPE BIGARD (BIGARD, CHARAL, SOCOPA)
- **Effectifs :** 15 250
- **Secteur d'activité :** Agroalimentaire

Un Groupe, des opportunités, un avenir ! Premier transformateur de viande en France, le Groupe Bigard cultive "l'Art de la viande" depuis plus de 30 ans. Entreprise emblématique du secteur agroalimentaire national, le Groupe Bigard poursuit son développement grâce à son esprit innovant, sa forte culture d'entreprise, au service d'un produit noble, la viande, et de ses consommateurs.

Fort de ses 15 000 collaborateurs et d'une implantation nationale optimale, le Groupe Bigard doit sa réussite à l'engagement quotidien des femmes et des hommes qui le composent. Notre ambition : vous proposer des opportunités de carrières diversifiées aussi bien en termes de métiers que d'évolutions. Intégrer le Groupe Bigard, c'est se construire un parcours professionnel enrichissant et motivant.

### OPPORTUNITÉS PROFESSIONNELLES

Stage 3 à 4 mois	✓
Stage 6 mois	✓
Stage à l'international	
Contrat d'apprentissage	✓
Contrat de professionnalisation	
V.I.E, graduate program	
Emploi	✓

### MODES DE RECRUTEMENT

Toutes nos offres de recrutement se retrouvent sur notre site Carrière BIGARD Recrutement.  
Premier entretien téléphonique  
Deuxième entretien : RH et manager  
Dernier entretien avec le N+2

Contact recrutement/stages et contact forum

**Quitterie HUBAULT**  
Responsable Recrutement  
[quitterie.hubault@bigard.fr](mailto:quitterie.hubault@bigard.fr)  
06 77 58 49 80

Contact forum

**Camille HANOT**  
Gestionnaire RH  
[rh.feignies@bigard.fr](mailto:rh.feignies@bigard.fr)  
03 27 56 58 11



## GROUPE BRIAND

- 29 Avenue des Sables 85500 LES HERBIERS
- 02 51 91 03 73
- [www.briand.fr](http://www.briand.fr)

- **Groupe :** GROUPE BRIAND
- **Effectifs :** 2 500

- **Secteur d'activité :** Bâtiment – Construction

BRIAND rassemble les meilleures expertises en métal, bois et béton pour répondre aux besoins de construction et de rénovation de ses clients sur tous types d'ouvrages. Concepteur, constructeur et industriel, avec des savoir-faire intégrés et des filiales complémentaires, BRIAND propose des solutions innovantes, durables, en lots séparés, macro-lots ou tous corps d'état, pour des constructions responsables, au travers d'une approche collaborative et respectueuse des femmes, des hommes et de l'environnement.

### OPPORTUNITÉS PROFESSIONNELLES

Stage 3 à 4 mois	✓
Stage 6 mois	✓
Stage à l'international	
Contrat d'apprentissage	✓
Contrat de professionnalisation	✓
V.I.E, graduate program	
Emploi	✓

### MODES DE RECRUTEMENT

Préqualification téléphonique, entretien visio et/ou physique, visite des bureaux/ateliers/chantiers

Contact recrutement/stages et contact forum

**Loïs GUESDON**  
Chargée de recrutement  
[l.guesdon@briand.fr](mailto:l.guesdon@briand.fr)  
06 82 56 24 66

Contact forum

**Estelle BOURGEOIS**  
Responsable RH  
[e.bourgeois@briand.fr](mailto:e.bourgeois@briand.fr)  
06 48 64 74 33

• **Groupe :** BTP CONSULTANTS

• **Effectifs :** 700

• **Secteur d'activité :** Contrôle Technique / Cabinet conseil en AMO / BIM

BTP Consultants est un bureau de contrôle technique, de coordination SPS et de diagnostics immobiliers, présent à l'échelle nationale depuis plus de 26 ans. Précurseur du BIM en France, l'innovation occupe une place fondamentale pour l'entreprise et ses collaborateurs.

BTP Consultants en quelques chiffres :

- +700 collaborateurs qui s'épanouissent au sein de nos 28 agences françaises.
- 8,7/10 de satisfaction collaborateurs en 2022 et 8,9/10 de satisfaction clients en 2022.
- +12 000 projets suivis chaque année par nos collaborateurs.
- 85/100 d'Index égalité homme-femme.
- 4,1/5 en note employeur sur Glassdoor.

## OPPORTUNITÉS PROFESSIONNELLES

Stage 3 à 4 mois	✓
Stage 6 mois	✓
Stage à l'international	
Contrat d'apprentissage	✓
Contrat de professionnalisation	✓
V.I.E, graduate program	✓
Emploi	✓

## MODES DE RECRUTEMENT

Première sélection sur CV  
Préqualification téléphonique  
Entretien manager + RH

## ENTREPRISE PARTENAIRE CAREER CENTER

• **Groupe :** GSE

• **Effectifs :** 611

• **Secteur d'activité :** Construction – Ingénierie

Contractant global en Immobilier d'entreprise, GSE est le spécialiste des solutions clés en main : nous assurons conception, construction et/ou rénovation de bâtiments immobilier d'entreprise, avec un engagement de prix, de délai et de qualité de nos réalisations.

Nous accompagnons nos clients depuis 47 ans dans leurs projets de bâtiments commerciaux, logistiques et industriels. Attaché à apporter de la valeur ajoutée aux projets de nos clients, GSE a créé Le Lab.

Ce Think Tank opérationnel rassemble des experts qui travaillent sur des constructions intelligentes ouvertes aux technologies digitales, écocitoyennes et intégrant le bien-être au travail.

Nous avons 15 agences en France, 6 filiales en Europe et 1 en Chine.

## OPPORTUNITÉS PROFESSIONNELLES

Stage 3 à 4 mois	✓
Stage 6 mois	✓
Stage à l'international	
Contrat d'apprentissage	
Contrat de professionnalisation	
V.I.E, graduate program	✓
Emploi	✓

## MODES DE RECRUTEMENT

Nous réalisons une préqualification téléphonique puis un entretien avec un Directeur de projets, en visio ou en présentiel.

Contact recrutement/stages et contact forum

**Romain MATIAS**

Chargé de Recrutement  
romain.matias@btp-consultants.fr  
07 68 25 88 10

Contact recrutement/stages et contact forum

**Cassandre DEVILLARD**

Chargée de recrutement et RH  
cdevillard@gsegroup.com  
06 30 41 37 38

Contact forum

**Elodie ROBIN**

Chargée de recrutement et RH  
erobin@gsegroup.com  
07 86 01 42 35

- 11-13 avenue du Recteur Poincaré 75016 PARIS
- 01 44 30 90 00
- join.headmind.com

• **Groupe :** HEADMIND PARTNERS

• **Effectifs :** 1 500

• **Secteur d'activité :** Conseil en Cybersécurité, transformation digitale et intelligence artificielle

HeadMind Partners est un acteur majeur du conseil en Cybersécurité, en Projets Numériques et en Intelligence Artificielle avec 1 500 collaborateurs. Fondé en 2000 et présent à Paris et Bruxelles, le groupe conseille les directions métiers, opérationnelles et SI d'entreprises Grands comptes & ETI de secteurs d'activités dans leur prise de risques numériques : maîtriser sa Transformation digitale ; Accompagner la confiance dans la donnée et la valoriser ; Placer le numérique au cœur des opérations.

### OPPORTUNITÉS PROFESSIONNELLES

Stage 3 à 4 mois	
Stage 6 mois	✓
Stage à l'international	
Contrat d'apprentissage	
Contrat de professionnalisation	
V.I.E, graduate program	✓
Emploi	✓

### MODES DE RECRUTEMENT

Le process de recrutement chez HeadMind Partners se déroule en 3 étapes :

- Entretien de connaissance avec un recruteur : qualification de votre recherche, évaluation de votre intérêt et adéquation pour le conseil, identification de vos hard & soft skills, etc. Débriefing.
- Etude de cas collective pour la posture conseil pour les entités Cyber et Digital - Débriefing.
- Entretien de validation avec un manager recrutement (Cyber ou Digital) pour confirmer et valider votre candidature.

Contact recrutement/stages et contact forum

**Laura MOUEDDENE**  
Talent Recruitment Manager  
lmoueddene588@headmind.com  
+33 6 84 47 00 23

Contact forum

**Lucie DÉFOSSEZ**  
Responsable des relations écoles  
ldefossez673@headmind.com  
+33 6 99 33 94 75

- Immeuble H2O - 2, rue des martinets 92500 RUEIL-MALMAISON
- theheinekencompany.com

• **Groupe :** HEINEKEN FRANCE

• **Effectifs :** Près de 3 700 Collaborateurs en France et 81 000 à l'étranger

• **Secteur d'activité :** Industrie Agroalimentaire, Distribution

Chez HEINEKEN France, nous exerçons deux métiers : brasseur et distributeur. C'est cette spécificité unique qui nous permet de contribuer à la vitalité des territoires français.

Brasseur, nous sommes fièr.es de la belle diversité de nos marques de bières qui sont en majeure partie produites dans nos 3 brasseries françaises, au cœur des régions, à Mons-en-Baroeul dans le Nord, à Schiltigheim en Alsace, et à Marseille en Provence.

Distributeur, avec notre filiale France Boissons, nous livrons, chaque jour en boissons, près de 46 000 clients dont les cafés, hôtels et restaurants de France.

HEINEKEN France, c'est aussi la fierté de notre histoire familiale et de notre appartenance au groupe HEINEKEN qui est le premier brasseur européen et le deuxième brasseur mondial.

### OPPORTUNITÉS PROFESSIONNELLES

Stage 3 à 4 mois	
Stage 6 mois	✓
Stage à l'international	
Contrat d'apprentissage	
Contrat de professionnalisation	
V.I.E, graduate program	
Emploi	

### MODES DE RECRUTEMENT

Réception des CV, pré-sélection  
Entretien RH en visio  
Entretien Manager en visio/présentiel

Contact recrutement/stages et contact forum

**Albane MULLER**  
Alternante Talent Acquisition  
albane.muller@heineken.fr

## IBM CLIENT INNOVATION CENTER FRANCE

- 99 rue des templiers 59000 LILLE
- [www.ibm.com/fr-fr/employment](http://www.ibm.com/fr-fr/employment)

- **Groupe :** IBM
- **Effectifs :** 516
- **Secteur d'activité :** Informatique

Nous sommes maintenant plus de 700 collaborateurs répartis sur plusieurs bâtiments au cœur de la French Tech, mais nous avons gardé cette allure de start up qui nous tient à cœur.

Nos équipes ont l'opportunité de travailler avec de grands comptes francophones dans de nombreux secteurs d'activités. Plus précisément, nos métiers se divisent en 3 : Le développement, l'infrastructure et la cybersécurité.

Nous nous engageons en faveur du succès de nos clients, de l'innovation et du travail en équipe. Nous offrons de nombreuses fonctionnalités pour rendre votre travail plus efficace.

### OPPORTUNITÉS PROFESSIONNELLES

Stage 3 à 4 mois	✓
Stage 6 mois	✓
Stage à l'international	
Contrat d'apprentissage	
Contrat de professionnalisation	
V.I.E, graduate program	
Emploi	

### MODES DE RECRUTEMENT

Réalisation d'un entretien RH puis d'un entretien technique



## I-CARE

- Rue René Descartes 18 - 7000 MONS Belgique
- [www.icareweb.com](http://www.icareweb.com)

- **Groupe :** I-CARE GROUP
- **Effectifs :** 750
- **Secteur d'activité :** Industriel

I-care est un leader mondial dans la maintenance prédictive et prescriptive. Nos solutions basées sur l'IA et les données prédisent les défaillances industrielles avant tout le monde. Nous aidons nos clients à réduire les risques pour des industries plus sûres, plus productives et plus durables.

Fondé en 2004 et basé en Belgique, I-care emploie plus de 600 personnes avec 26 bureaux dans 12 pays.

### OPPORTUNITÉS PROFESSIONNELLES

Stage 3 à 4 mois	
Stage 6 mois	✓
Stage à l'international	✓
Contrat d'apprentissage	✓
Contrat de professionnalisation	
V.I.E, graduate program	✓
Emploi	✓

### MODES DE RECRUTEMENT

Vous pouvez candidater via notre site web : [www.icareweb.com](http://www.icareweb.com), qui redirige directement sur notre plateforme de recrutement.

Contact recrutement/stages  
et contact forum

**Valentine FANTINO**  
Talent Acquisition Partner  
[valentine.fantino-isc.france@ibm.com](mailto:valentine.fantino-isc.france@ibm.com)  
03 28 09 31 87

Contact recrutement/stages  
et contact forum

**Laura RODRIGUEZ PALACIO**  
Corporate Recruiter  
[laura.rodriquez@icareweb.com](mailto:laura.rodriquez@icareweb.com)  
003 24 76 80 14 15



## IDVERDE

- 4 avenue André Malraux 92300 LEVALLOIS-PERRET
- idverde.fr



## IKOS

- 155 rue Anatole France 92300 LEVALLOIS-PERRET
- www.ikosconsulting.com

### ENTREPRISE PARTENAIRE CAREER CENTER

- **Groupe :** IDVERDE
- **Effectifs :** France : 3 300 / Groupe : 10 000
- **Secteur d'activité :** Paysage

idverde est le leader européen de la création et de l'entretien de paysages. Partout en France, nous proposons une large gamme de services pour des clients publics ou privés (création, entretien, élagage...).

Chaque jour, nos 3 300 collaborateurs contribuent à rendre les villes plus vertes et à développer la biodiversité. Pour nous, le respect prime. Respect de nos clients, respect de nos collaborateurs, respect de notre environnement.

Maintenant que vous en savez plus sur nous, faisons connaissance lors du Forum. Nous avons besoin de vous pour contribuer à la réussite des chantiers et relever chaque jour les défis de nos équipes !

### OPPORTUNITÉS PROFESSIONNELLES

Stage 3 à 4 mois	✓
Stage 6 mois	✓
Stage à l'international	✓
Contrat d'apprentissage	✓
Contrat de professionnalisation	✓
V.I.E, graduate program	
Emploi	

### MODES DE RECRUTEMENT

Un premier échange avec le service RH puis un entretien avec un opérationnel.

Contact recrutement/stages et contact forum

**Florence COLLET**  
Responsable Développement RH  
florence.collet@idverde.com  
06 37 03 54 82

- **Groupe :** IKOS CONSULTING
- **Effectifs :** 1 500
- **Secteur d'activité :** Ferroviaire & Energie

IKOS est la société de conseil spécialisée dans l'ingénierie ferroviaire. Nous nous engageons à participer à la transition écologique en développant les modes de transport du futur, sûrs et durables, ainsi qu'une énergie plus verte.

Nos 1 500 ingénieurs réalisent des projets à travers le monde. Le Groupe compte actuellement 25 bureaux dans 13 pays.

Depuis notre création en 2005, nous accompagnons nos clients dans tous les domaines du ferroviaire : signalisation et contrôle commande, matériel roulant, courants faibles et télécom, courants forts et infrastructures.

### OPPORTUNITÉS PROFESSIONNELLES

Stage 3 à 4 mois	
Stage 6 mois	✓
Stage à l'international	
Contrat d'apprentissage	
Contrat de professionnalisation	
V.I.E, graduate program	✓
Emploi	✓

### MODES DE RECRUTEMENT

Nous avons un process de recrutement rapide : un premier entretien RH, un deuxième entretien plus technique avec la présentation du projet de stage par un manager puis la signature de la convention.

Contact recrutement/stages et contact forum

**Adélaïde DE BRABOIS**  
Responsable recrutement  
adebrabois@ikosconsulting.com  
07 62 98 26 38



## IN GROUPE

- rue des Frères Beaumont 59128 FLERS-EN-ESCREBIEUX
- ingroupe.com/fr

• **Groupe :** IN GROUPE

• **Effectifs :** 2 000

• **Secteur d'activité :** Imprimerie du labeur

Nous sommes à vos côtés chaque jour.

Nos produits et services participent à garantir votre identité pourtant notre logo ne figure ni sur vos vêtements, ni sur vos applis préférées.

Émission de votre carte d'identité, de votre permis de conduire, votre passeport, votre carte mobilité inclusion, votre certificat de qualité de l'air, les composants de votre carte bancaire, système de contrôle pour les aéroports, cartes professionnelles et bien d'autres...

Nos équipes disposent d'un vaste panel d'expertises qui couvre toute la chaîne de valeurs de l'identité physique et numérique. Présents et discrets dans votre quotidien, nous garantissons la sûreté et la durabilité de vos identités et transactions afin que vous puissiez faire valoir vos droits en toute confiance. Parce que le droit d'être soi est fondamental !

Nous œuvrons et menons nos engagements sur les 5 continents et 130 pays. Notre force résulte de notre collectif engagé doté d'un esprit d'innovation.

### OPPORTUNITÉS PROFESSIONNELLES

Stage 3 à 4 mois	
Stage 6 mois	
Stage à l'international	
Contrat d'apprentissage	✓
Contrat de professionnalisation	
V.I.E, graduate program	✓
Emploi	✓

### MODES DE RECRUTEMENT

Entretien avec le manager du service et/ou technique  
Entretien avec la RH  
Enquête administrative liée à l'activité de notre société

Contact recrutement/stages  
et contact forum

**Emilie CORNILLE**

RRH  
emilie.cornille@ingroupe.com  
03 27 93 70 88



## INETUM

- 17 rue Edouard Delesalle 59000 LILLE
- 03 20 12 85 48
- www.inetum.com/fr
- www.inetum.com/fr/jobs

• **Groupe :** INETUM

• **Effectifs :** 27 000

• **Secteur d'activité :** Aéronautique & Spatial  
– Banque/Finance – Energie – Industrie - Retail

Inetum est une ESN agile, une société de services et de solutions digitales, et un groupe international qui aide les entreprises et institutions à tirer le meilleur du digital flow. Dans un contexte de mouvement permanent, où les besoins et les usages se réinventent sans cesse, Inetum s'engage auprès de tous les acteurs pour innover, s'adapter et garder une longueur d'avance.

Avec son profil de multi-spécialiste, Inetum met au service de ses clients une combinaison unique de proximité, d'organisation sectorielle et de solutions de qualité industrielle. Présent dans plus de 27 pays, avec près de 27 000 collaborateurs et un chiffre d'affaires de 2,4 milliards d'euros réalisé en 2022.

### OPPORTUNITÉS PROFESSIONNELLES

Stage 3 à 4 mois	
Stage 6 mois	✓
Stage à l'international	
Contrat d'apprentissage	✓
Contrat de professionnalisation	✓
V.I.E, graduate program	
Emploi	✓

### MODES DE RECRUTEMENT

Candidature > [www.inetum.com/fr/jobs](http://www.inetum.com/fr/jobs)  
Si candidature retenue, entretiens RH, technique

Contact recrutement/stages  
et contact forum

**Léa CLARA**

PMO Recruitment AREA Nord Est  
lea.clara@inetum.com  
+33 6 40 25 14 59

Contact forum

**Aurélia DESSERT**

Talent Acquisition Manager - Région Nord - Business Line Infrastructure Services  
aurelia.dessort@inetum.com  
+33 6 08 48 56 47



## INFOTEL CONSEIL

- rue Louis de Broglie – 59260 LEZENNES
- infotel.com

• **Groupe :** INFOTEL CONSEIL

• **Effectifs :** 3 048

• **Secteur d'activité :** Conseil en systèmes et logiciels informatiques

Infotel est une ESN (Entreprise au Service du Numérique), fondé il y a plus de 40 ans. Le Groupe Infotel est aujourd'hui un acteur européen majeur de la transformation numérique des entreprises.

Infotel dispose d'expertise fonctionnelles et techniques, en étant présent dans les secteurs de la Banque, de l'Assurance, de la Retraite, de l'Industrie, des Transports et de la Grande Distribution.

Dans le respect des valeurs d'excellence, d'engagement et de qualité qui lui sont chères, le Groupe accompagne ses clients dans la gestion et l'évolution de leur patrimoine informatique mais aussi en conseil et innovation auprès des métiers et directions IT.

### OPPORTUNITÉS PROFESSIONNELLES

Stage 3 à 4 mois	✓
Stage 6 mois	✓
Stage à l'international	
Contrat d'apprentissage	✓
Contrat de professionnalisation	✓
V.I.E, graduate program	✓
Emploi	✓

### MODES DE RECRUTEMENT

- 1/ Rencontre lors du forum JUNIA
- 2/ Reprise de contact téléphonique
- 3/ Entretien physique
- 4/ Tests techniques

Contact recrutement/stages  
et contact forum

**Gaëlle SAINGIER**

Chargée de recrutement  
gaelle.saingier@infotel.com  
07 85 80 78 30



## INGEROP NORD-EST

- 6 Rue des Peupliers 59810 LESQUIN CEDEX
- 03 20 59 15 50
- ingerop.lille@ingerop.com
- www.ingerop.fr

• **Groupe :** INGEROP

• **Effectifs :** 2 800

• **Secteur d'activité :** Ingénierie et conseil

Ingérop est un groupe d'ingénierie et de conseil, œuvrant sur des enjeux majeurs pour bâtir, dès à présent, le monde de demain : mobilité durable, transition énergétique, cadre de vie. Grâce aux grands projets qu'il a menés, le groupe a acquis une solide notoriété dans l'ensemble des métiers de la construction : bâtiment, eau, énergie, industrie, infrastructure & mobilité, transport, ville.

Nos 35 agences en France et notre présence sur les 5 continents vous donneront la possibilité de vous épanouir près de chez vous ou au bout du monde, en études ou en travaux. La culture de l'expertise et du service, l'innovation, la dimension humaine, l'investissement dans la formation des collaborateurs sont autant de raisons de nous rejoindre !

### OPPORTUNITÉS PROFESSIONNELLES

Stage 3 à 4 mois	
Stage 6 mois	✓
Stage à l'international	
Contrat d'apprentissage	✓
Contrat de professionnalisation	✓
V.I.E, graduate program	
Emploi	✓

### MODES DE RECRUTEMENT

Entretiens avec le responsable de service et le responsable de recrutement.  
Validation du profil par le responsable de pôle et le directeur régional.

Contact recrutement/stages  
et contact forum

**Françoise LANDAT**

Responsable des Ressources  
Humaines Nord Est  
francoise.landat@ingerop.com  
06 71 65 13 82



• **Groupe :** PROSPERITE FERMIERE  
INGREDIA

• **Effectifs :** 470

• **Secteur d'activité :** Coopérative Laitière

Leader dans le développement et la commercialisation d'ingrédients fonctionnels laitiers, le Groupe Prospérité Fermière Ingredia (470 personnes, 437 millions d'Euros de CA) est le partenaire des industries alimentaires, de la santé et de la nutrition à travers 60 pays dans le monde.

Reconnu des spécialistes des protéines et des bioactifs laitiers au niveau international, notre Groupe se développe et investit en concrétisant, au quotidien, avec ses équipes, sa stratégie : « L'innovation laitière pour mieux nourrir et protéger ».

## OPPORTUNITÉS PROFESSIONNELLES

Stage 3 à 4 mois	✓
Stage 6 mois	✓
Stage à l'international	
Contrat d'apprentissage	✓
Contrat de professionnalisation	✓
V.I.E, graduate program	
Emploi	

## MODES DE RECRUTEMENT

Premier échange au forum,  
Si ok pour nous > Transmission de la candidature au responsable de service concerné  
Si ok pour le responsable de service > Programmation d'un entretien physique avec le responsable de service et Mme PLACE, Chargée Formation et Relations Ecoles,

Retour positif ou négatif sous 15 jours après l'entretien.

Contact recrutement/stages  
et contact forum

**Marjolaine PLACE**  
Chargée Formation & Relations Ecoles  
m.place@ingredia.com  
03 21 24 72 34

Contact forum

**Virginie CLERBOUT**  
Responsable Développement  
Ressources Humaines  
v.clerbout@ingredia.com  
03 21 23 80 66

• **Groupe :** GROUPEMENT LES  
MOUSQUETAIRES

• **Effectifs :** 1 200

• **Secteur d'activité :** Commerce /  
Distribution

Chez Intermarché, notre modèle unique de Producteurs & Commerçants fait notre force et notre singularité. Grâce à nos unités de production, nous proposons des produits sains, accessibles et issus d'une production française et responsable. Enseigne solidaire et de proximité, Intermarché figure parmi les enseignes de grande distribution préférées des Français.

Netto, c'est le hard discount alimentaire qui aide les Français à consommer moins cher et plus malin au quotidien. Notre force : des prix bas, toute l'année, sur une large gamme de produits qui misent sur le plaisir. Netto propose des références créées en marque propre et majoritairement fabriquées en France.

## OPPORTUNITÉS PROFESSIONNELLES

Stage 3 à 4 mois	
Stage 6 mois	✓
Stage à l'international	
Contrat d'apprentissage	✓
Contrat de professionnalisation	✓
V.I.E, graduate program	
Emploi	

## MODES DE RECRUTEMENT

Nous avons besoin de votre CV (virtuel ou physique) pour pouvoir échanger avec vous !

Contact recrutement/stages  
et contact forum

**Laurie GROSJEAN**  
Chargée de recrutement  
laurie.thorgal@mousquetaires.com  
06 72 02 59 77



## ISAGRI

- Avenue des Censives 60000 BEAUVAIS
- [www.emploi.isagri.fr](http://www.emploi.isagri.fr)
- [www.isagri.fr](http://www.isagri.fr)

• **Groupe :** GROUPE ISAGRI

• **Effectifs :** 2 500

• **Secteur d'activité :** Edition de logiciels pour les agriculteurs et la profession comptable

ISAGRI conçoit et commercialise des logiciels qui permettent aux agriculteurs et viticulteurs d'être des gestionnaires avisés, soucieux des problématiques environnementales.

Entreprise familiale, start-up avant l'heure, ISAGRI a vu sa success story démarrer à Beauvais avec 3 salariés en 1983. Aujourd'hui, le groupe créé et présidé par Jean-Marie Savalle dépasse les 2 000 salariés et poursuit sa croissance. Labellisée Great Place to Work depuis 2017, l'entreprise fait partie des 25 entreprises françaises où il fait bon travailler. Rejoins ISAGRI pour partager le progrès, cultiver l'ambition et révéler ton talent dans une entreprise où nous prenons plaisir à travailler, en toute simplicité !

### OPPORTUNITÉS PROFESSIONNELLES

Stage 3 à 4 mois	
Stage 6 mois	✓
Stage à l'international	
Contrat d'apprentissage	✓
Contrat de professionnalisation	✓
V.I.E, graduate program	✓
Emploi	✓

### MODES DE RECRUTEMENT

Après un 1<sup>er</sup> échange au forum, nous proposerons des entretiens et/ou mises en situation en visio.

Contact recrutement/stages  
et contact forum

**Elsa LAMARQUE**  
Campus Manager  
[elamarque@isagri.fr](mailto:elamarque@isagri.fr)  
06 85 66 37 21



## JAVELOT

- 408 rue Albert Bailly - 59290 WASQUEHAL
- [www.javelot-agriculture.com](http://www.javelot-agriculture.com)

• **Effectifs :** 55

• **Secteur d'activité :** Agriculture

Javelot a été fondée en 2018 par Vindicien Delcourt, agriculteur dans le Pas-de-Calais et Félix Bonduelle. La mission de Javelot est de rendre l'après-récolte plus simple, plus efficace et plus responsable grâce à sa transformation digitale, afin de contribuer à une filière durablement créatrice de valeur.

Pour ce faire, l'entreprise propose une plateforme globale de centralisation des données de stockage des céréales, permettant à ses clients d'optimiser les performances économiques et environnementales de leur stockage. Outre la suppression des insecticides de stockage, Javelot permet de réaliser des économies substantielles d'énergie grâce au pilotage intelligent de la ventilation.

### OPPORTUNITÉS PROFESSIONNELLES

Stage 3 à 4 mois	✓
Stage 6 mois	✓
Stage à l'international	
Contrat d'apprentissage	✓
Contrat de professionnalisation	✓
V.I.E, graduate program	
Emploi	

### MODES DE RECRUTEMENT

Appel téléphonique puis échanges avec le manager. Puis avec l'un des dirigeants.

Contact recrutement/stages  
et contact forum

**Alexandre DEVICQUES**  
Responsable communication  
[alexandre@javelot.ag](mailto:alexandre@javelot.ag)  
07 89 62 94 58

Contact forum

**Mathilde LETOUZÉ**  
Customer Success Manager  
[mathilde@javelot.ag](mailto:mathilde@javelot.ag)  
06 63 12 25 45



## KWS MOMONT

- 7 Rue de Martinval, 59246 MONS-EN-PÉVÈLE
- [www.kws.com/fr/fr](http://www.kws.com/fr/fr)

• **Groupe :** KWS GROUP

• **Effectifs :** 125

• **Secteur d'activité :** Culture de céréales (à l'exception du riz), de légumineuses et de graines oléagineuses

KWS MOMONT et KWS MOMONT RECHERCHE représentent une Unité Economique et Sociale de 125 collaborateurs. Nous sommes basés sur 2 sites à Mons-en-Pévèle (59) et Allonnes (28).

Fondée en 1860, l'entreprise bénéficie d'une longue expérience en matière de sélection et de production de semences agricoles grâce à notre site de production et nos 2 stations de recherche.

Nous sommes spécialisés dans les semences de grandes cultures telles que le blé, l'orge, l'avoine, le colza, la betterave fourragère.

Nos équipes sont passionnées par le monde agricole et par la création variétale.

### OPPORTUNITÉS PROFESSIONNELLES

Stage 3 à 4 mois	✓
Stage 6 mois	✓
Stage à l'international	
Contrat d'apprentissage	✓
Contrat de professionnalisation	
V.I.E, graduate program	✓
Emploi	✓

### MODES DE RECRUTEMENT

- Annonces en ligne
- Candidatures spontanées
- Stages
- Apprentissages

Contact recrutement/stages et contact forum

**Florence GENETE**  
Business Partner HR France  
[florence.genete@kws.com](mailto:florence.genete@kws.com)  
+33 6 37 75 91 96

Contact forum

**Steven DE CLERCQ**  
Station Manager  
+33 6 37 75 91 96



## LA REDOUTE

- 110 rue Blanchemaille 59100 ROUBAIX
- [www.laredoute.fr](http://www.laredoute.fr)

### ENTREPRISE PARTENAIRE CAREER CENTER

• **Groupe :** LA REDOUTE

• **Effectifs :** 2 000

• **Secteur d'activité :** Vente à distance & Retail

La Redoute, c'est le site e-commerce français spécialisé dans l'équipement des familles et de leur maison. Mode, déco, marques, canapés, électroménagers... Nous créons, sélectionnons, assemblons et distribuons partout dans le monde des produits de qualité et accessible pour permettre à chaque membre de la famille de se sentir bien chez soi et avec soi. Et tout ça, à travers une expérience shopping personnalisée, fluide et inspirante. Le groupe Galeries Lafayette est aujourd'hui notre actionnaire majoritaire. Ensemble, nous réinventons le commerce de demain.

La Redoute, c'est aussi 2 000 collaborateurs en France et à l'International (car oui, chez nous, un job c'est aussi la possibilité de bouger) occupant plus de 300 métiers, de la création à la sélection produit, jusqu'à la commercialisation : marketing, communication, digital, data, logistique... Tout le monde peut y trouver son bonheur ! Tu es curieux, audacieux, confiant et responsable ? Sois notre talent de demain !

### OPPORTUNITÉS PROFESSIONNELLES

Stage 3 à 4 mois	✓
Stage 6 mois	✓
Stage à l'international	✓
Contrat d'apprentissage	✓
Contrat de professionnalisation	✓
V.I.E, graduate program	✓
Emploi	✓

### MODES DE RECRUTEMENT

[laredoute-talent.talentview.io/?source=site\\_entreprise](http://laredoute-talent.talentview.io/?source=site_entreprise)

Contact recrutement/stages et contact forum

**Joséphine PUTMAN**  
Talent Specialist  
[jputman@redoute.fr](mailto:jputman@redoute.fr)

Contact forum

**Tressy GIGLIO**  
HRBP  
[tgiglio@redoute.fr](mailto:tgiglio@redoute.fr)



## LEGENDRE

- 5 rue Louis Jacques Daguerre 35208 RENNES cedex
- 02 99 86 75 86
- www.groupe-legendre.com

• **Groupe :** GROUPE LEGENDRE

• **Effectifs :** 2 300

• **Secteur d'activité:** Batiment

Le Groupe Legendre, acteur incontournable du bâtiment est présent sur le territoire national et international au travers de ses 3 métiers : Construction, Immobilier et Energie. Legendre Construction réunit les expertises de gros œuvre, cœur de métier du Groupe, de génie civil et de la construction métallique. Elle conjugue expérience, savoir-faire et agilité technique pour concevoir les bâtiments de demain dans le résidentiel, le tertiaire ou autres ouvrages fonctionnels.

Legendre Génie Civil ne cesse de se renforcer et de se déployer sur le territoire national. Elle intervient dans six secteurs : génie civil industriel, environnement, énergie, centres commerciaux, logistique et transports.

### OPPORTUNITÉS PROFESSIONNELLES

Stage 3 à 4 mois	✓
Stage 6 mois	✓
Stage à l'international	
Contrat d'apprentissage	✓
Contrat de professionnalisation	✓
V.I.E, graduate program	
Emploi	

### MODES DE RECRUTEMENT

Entretien de présélection au forum et second entretien avec un opérationnel ultérieurement

Contact recrutement/stages et contact forum

**Tiphaine TESSE**

Chargée de Ressources Humaines  
tiphaine.tesse@groupe-legendre.com  
+33 7 85 45 98 96

Contact forum

**Pauline LE GRAND**

Cheffe de service Ressources Humaines  
pauline.legrand@groupe-legendre.com  
+33 6 22 85 21 19



## LELY

- Cornelis van der Lelylaan 1, 3147 PB MAASSLUIS Pays-Bas
- www.lely.com

• **Groupe:** LELY

• **Staff:** Nick van der Poel, Michael van Duin, Adrien Pierre, Noortje Poot

• **Secteur d'activité:** Agro-industry

At Lely, we believe in achieving a sustainable, profitable and agreeable future for dairy farmers by combining robotization, engineering and farming expertise. Lely is a market leader in automated systems for dairy farmers across the globe.

With a team of 2,300 professional specialists, we constantly work to bring revolutionary solutions for the agro-industry. We are based at our Maassluis Campus, a building that features the highest sustainability performance possible, not just in the Netherlands, but on a global scale.

Our overall objective: making dairy farming interesting, also for the coming generations.

### PROFESSIONAL OPPORTUNITIES

Internship 3 to 4 months	✓
Internship 6 months	✓
International internship	✓
Apprenticeship contract	✓
Professionalization contract	✓
V.I.E, graduate program	✓
Employment	✓

### RECRUITMENT METHODS

Check out our vacancies at [www.lely.com/careers/internships/](http://www.lely.com/careers/internships/). Or write an email: [recruitment@lely.com](mailto:recruitment@lely.com)

Recruitment and internship contact and forum contact

**Campus Recruiter**  
recruitment@lely.com  
+31683482038

Forum contact

**Noortje Poot**

Manager Talent Acquisition & Employer Branding  
npoot@lely.com



## LÉON GROSSE

- 4 Parvis Colonel Arnaud Beltrame 78009 VERSAILLES
- www.leongrosse.fr

• **Groupe:** LÉON GROSSE

• **Staff:** 2 500

• **Secteur d'activité:** Construction, Solutions, Immobilier

Léon Grosse, une des plus grandes ETI de France à l'esprit familial !

Avec près de 40 agences et filiales et 2 000 collaborateurs, Léon Grosse est un acteur majeur dans le secteur du BTP. Aujourd'hui, nous concevons et construisons des bâtiments avec le plus haut niveau de qualité et de respect de l'environnement. Nous bâtissons des relations durables avec nos partenaires et clients fondées sur la confiance, la transparence et le respect des engagements.

Forts d'un actionnariat familial garant de notre pérennité, nous construisons notre avenir en nous appuyant sur des valeurs fortes : l'autonomie, la technicité et le professionnalisme de nos équipes.

### OPPORTUNITÉS PROFESSIONNELLES

Stage 3 à 4 mois	✓
Stage 6 mois	✓
Stage à l'international	
Contrat d'apprentissage	
Contrat de professionnalisation	
V.I.E, graduate program	
Emploi	

### MODES DE RECRUTEMENT

Entretien RH et opérationnel (présentiel ou visio)

Contact recrutement/stages et contact forum

**Camille LE BEUX**

Chargée des Relations Ecoles  
c.lebeux@leongrosse.fr  
06 71 64 96 42

Contact forum

**Manon GRATIAS**

RH  
m.gratias@leongrosse.fr



## LGM GROUP

- 13 Avenue Morane Saulnier 78140 VÉLIZY-VILLACOUBLAY
- www.lgm.fr

• **Groupe :** LGM GROUP

• **Effectifs :** 1 500

• **Secteur d'activité :** Société de conseils en ingénierie

Les 1 500 collaborateurs du Groupe LGM travaillent chez nous parce qu'ils peuvent contribuer, aux côtés des principaux acteurs industriels, à des projets complexes, passionnants, utiles, aujourd'hui ou demain. LGM, c'est l'entité historique du Groupe où les collaborateurs analysent, optimisent et pilotent la conception, l'exploitation et la maintenance de systèmes complexes.

La branche LGM Digital, est spécialisée dans la création, mise à disposition, transmission et gestion de l'information. LGM Ingénierie est spécialisée dans les systèmes embarqués critiques ; elle est le fruit d'une poignée de collaborateurs qui conçoivent, développent, testent et intègrent des équipements électroniques complexes.

### OPPORTUNITÉS PROFESSIONNELLES

Stage 3 à 4 mois	
Stage 6 mois	✓
Stage à l'international	✓
Contrat d'apprentissage	
Contrat de professionnalisation	
V.I.E, graduate program	✓
Emploi	✓

### MODES DE RECRUTEMENT

Un process de recrutement simple et fluide !  
Soyez curieux / curieuses & venez nous rencontrer

Contact recrutement/stages et contact forum

**Maryline MORRI**

Responsable RH  
Maryline.MORRI@lgm.fr  
+32 472 42 11 02



## LHOTELLIER TRAVAUX PUBLICS

- ZI Rue du Manoir - 76340 BLANGY SUR BRESLE
- 03 35 17 60 00
- www.lhotellier.fr

• **Groupe :** GROUPE LHOTELLIER

• **Effectifs :** 1 600

• **Secteur d'activité :** Construction

LHOTELLIER, opérateur global de la construction, est un groupe familial centenaire et indépendant, dirigé par Paul LHOTELLIER.

Expert dans les métiers de la construction et des industries routières, le groupe opère dans les travaux publics, le bâtiment, la dépollution, la déconstruction, le désamiantage, l'énergie, l'eau et le transport. Propriétaire de ses propres industries et de ses carrières, négociant en matériaux, le groupe propose une offre globale qui s'insère dans l'écosystème de l'aménagement des territoires auprès des acteurs privés et publics. Il réalise 310 M€ de CA avec 1600 collaborateurs sur deux régions : Hauts-de-France et Normandie ainsi qu'en lisière de la région parisienne.

Les points forts du Groupe Lhotellier : Innovant, responsable et solidaire. Favorisant la dimension humaine. Quelques valeurs qui participent à notre identité : respect, convivialité, engagement.

### OPPORTUNITÉS PROFESSIONNELLES

Stage 3 à 4 mois	✓
Stage 6 mois	✓
Stage à l'international	
Contrat d'apprentissage	✓
Contrat de professionnalisation	
V.I.E, graduate program	
Emploi	

Contact forum

**Estelle GENELIER**  
Responsable Dvp RH  
estelle.genelier@lhotellier.fr  
06 48 33 45 19



## LITTLE WORKER

- 17 Rue Leyteire, 33000 BORDEAUX
- www.littleworker.fr

• **Groupe :** LITTLE WORKER

• **Effectifs :** 186

• **Secteur d'activité :** Immobilier & Rénovation

Little Worker se positionne comme l'agence bien inspirée qui accompagne les particuliers dans leurs projets immobiliers de la chasse immobilière à l'emménagement.

Trouver le bien de leur rêve, façonner un intérieur à la hauteur de leurs ambitions, les guider dans leur projet et les démarches administratives, Little Worker se charge de toutes les tâches complexes et chronophages pour ne laisser aux porteurs de projets que le meilleur d'une expérience plaisir et épanouissante.

### OPPORTUNITÉS PROFESSIONNELLES

Stage 3 à 4 mois	✓
Stage 6 mois	✓
Stage à l'international	
Contrat d'apprentissage	
Contrat de professionnalisation	
V.I.E, graduate program	✓
Emploi	✓

### MODES DE RECRUTEMENT

- Un entretien téléphonique avec un chargé de recrutement
- Un entretien physique avec le/la manager(euse) de l'équipe dans les locaux concernés
- Une demi journée en immersion dans l'entreprise avec les équipes

Contact recrutement/stages et contact forum

**Capucine DUFRECHE**  
Chargée de recrutement  
capucine.dufreche@littleworker.fr  
07 57 68 66 39

Contact forum

**Renaud D'AUSBOURG**  
Conducteur de travaux  
renaud.dausbourg@littleworker.fr  
06 42 65 76 01

Contact recrutement/stages et contact forum

**Amélie KACZMAREK**  
Chargée de recrutement  
amelie.kaczmarek@lhotellier.fr  
06 08 98 84 42

- **Groupe :** L'ORÉAL
- **Effectifs :** 90 000
- **Secteur d'activité :** Industrie Cosmétiques

L'Oréal c'est aujourd'hui 90 000 collaborateurs qui travaillent chaque jour à travers le monde.

À l'occasion de ce forum, venez découvrir les métiers des Opérations : depuis le développement de produits, le sourcing, la production jusqu'à la distribution de l'ensemble des produits du Groupe. Alliées des marques, les Opérations développent et recherchent les solutions les plus agiles, innovantes, efficaces et responsables pour répondre aux exigences spécifiques et à la diversité des consommateurs.

### OPPORTUNITÉS PROFESSIONNELLES

Stage 3 à 4 mois	
Stage 6 mois	✓
Stage à l'international	
Contrat d'apprentissage	✓
Contrat de professionnalisation	✓
V.I.E, graduate program	✓
Emploi	✓

### MODES DE RECRUTEMENT

Si votre candidature est sélectionnée, vous serez invité par un recruteur pour un RDV téléphonique.

Contact recrutement/stages et contact forum

**Clara RAMPON**  
Talent Acquisition Manager  
[clara.rampon@loreal.com](mailto:clara.rampon@loreal.com)  
06 59 01 03 84

Contact forum

**Julie GU**  
Responsable RH Usine  
[julie.gu@loreal.com](mailto:julie.gu@loreal.com)  
03 27 75 66 05



- 6 Rue Du Bois De La Champelle  
54500 VANDOEUVRE-LÈS-NANCY
- 03 83 68 89 30

- **Groupe :** LORIAL
- **Effectifs :** 70
- **Secteur d'activité :** Agriculture – Nutrition Animale

LORIAL, acteur majeur de la nutrition animale dans la région Grand Est est né de la mise en commun des outils de production des coopératives LORCA, CAL, Comptoir Agricole d'Hochfelden et de la marque privée Evalis (ADM).

Aujourd'hui nous sommes 70 collaborateurs et réalisons 65 millions d'euros de CA sur 2 sites de production (en Meuse et dans le Bas-Rhin).

Notre démarche basée sur le conseil technique et économique s'appuie sur une expertise issue d'une longue expérience autour de marques à forte réputation : Evalis, Epilor et Costal.

### OPPORTUNITÉS PROFESSIONNELLES

Stage 3 à 4 mois	✓
Stage 6 mois	✓
Stage à l'international	
Contrat d'apprentissage	✓
Contrat de professionnalisation	✓
V.I.E, graduate program	
Emploi	

### MODES DE RECRUTEMENT

Entretien : évaluation des compétences avec approche commerce et RH + possibilité journée découverte.

Contact recrutement/stages et contact forum

**Angélique STAUB**  
Attachée De Direction Technico-Commerciale  
[angelique.staub@lorial.fr](mailto:angelique.staub@lorial.fr)  
07 57 09 06 25



## LUTOSA

- Zone Industrielle du Vieux Pont 5  
7900 LEUZE-EN-HAINAUT Belgique
- [www.lutosa.com](http://www.lutosa.com)

• **Groupe :** MC CAIN

• **Effectifs :** 790

• **Secteur d'activité :** Agroalimentaire, transformation de la pomme de terre, fabrication de frites

Lutosa, membre de la famille McCain, partage depuis plus de 40 ans la magie de la pomme de terre à travers le monde.

Avec des valeurs solides et un engagement envers l'environnement, Lutosa offre des produits de qualité, tout en veillant à la sécurité et au bien-être de ses équipes. Rejoignez cette aventure gourmande pour découvrir le délice des pommes de terre sous toutes ses formes !

### OPPORTUNITÉS PROFESSIONNELLES

Stage 3 à 4 mois	✓
Stage 6 mois	✓
Stage à l'international	✓
Contrat d'apprentissage	✓
Contrat de professionnalisation	✓
V.I.E, graduate program	
Emploi	

### MODES DE RECRUTEMENT

<https://jobs.lutosa.com/index.aspx>

Contact recrutement/stages  
et contact forum

**Nina CATALA**  
Recruitment Specialist  
[nina.catala@lutosa.com](mailto:nina.catala@lutosa.com)  
+32 69 66 86 55

Contact forum

**Vincent BEUGNY**  
Technical Services Manager  
[Vincent.Beugny@lutosa.com](mailto:Vincent.Beugny@lutosa.com)  
+32 69 66 83 36



## MAISONS & CITÉS

- Siège social : 196 rue Ludwig Van Beethoven 59500 DOUAI
- [www.maisonsetcites.fr](http://www.maisonsetcites.fr)

• **Groupe :** MAISONS & CITÉS

• **Effectifs :** 770

• **Secteur d'activité :** Bailleur social

Fort d'un patrimoine de près de 64 000 Maisons en Cités minières, notre entreprise est le premier bailleur social de la région des Hauts de France. Choisir d'intégrer Maisons et Cités, c'est faire le choix d'une entreprise avec un fort impact positif sur ses clients et sur son territoire.

L'ambition de Maisons & Cités, c'est être demain l'acteur de référence de l'habitat en Hauts-de-France innovant et responsable qui :

- Vise l'excellence de la relation client
- Participe au développement des territoires
- Favorise l'épanouissement de ses collaborateurs

### OPPORTUNITÉS PROFESSIONNELLES

Stage 3 à 4 mois	✓
Stage 6 mois	✓
Stage à l'international	
Contrat d'apprentissage	✓
Contrat de professionnalisation	
V.I.E, graduate program	
Emploi	✓

### MODES DE RECRUTEMENT

Envoi du CV soit sur une offre présente sur notre site internet de recrutement : <https://maisonsetcites-recrute.talent-soft.com/accueil.aspx?LCID=1036> ; soit via l'adresse mail [recrutement@maisonsetcites.fr](mailto:recrutement@maisonsetcites.fr) pour une candidature spontanée.

Après réception, si votre profil correspond à nos besoins, vous rencontrerez manager et RH lors d'un entretien de recrutement.

Contact recrutement/stages  
et contact forum

**Valentine MAILLARD**  
Chargée de développement des Ressources Humaines  
[valentine.maillard@maisonsetcites.fr](mailto:valentine.maillard@maisonsetcites.fr)  
06 60 73 50 29





## MARINE NATIONALE

• [www.lamarinerecrite.fr](http://www.lamarinerecrite.fr)

• **Effectifs** : 40 000

• **Secteur d'activité** : Etatique Défense/  
Sécurité

Sur tous les océans et toutes les mers du monde, 365 jours par an et 24 heures sur 24, la Marine nationale assure la sécurité et la protection de l'espace maritime français.

En mer, sur terre et dans les airs, ses 39 000 marins accomplissent des missions de renseignement, de prévention, d'intervention, de protection et de dissuasion. Des femmes et des hommes unis dans l'action, déterminés à préserver la paix et à défendre les intérêts de la France. Les océans couvrent 70% du globe et constituent un espace sans frontière par lequel transitent 95% des approvisionnements nationaux.

La France détient le second espace maritime mondial, la marine a pour rôle de contrôler et protéger cet espace.

### OPPORTUNITÉS PROFESSIONNELLES

Stage 3 à 4 mois	
Stage 6 mois	
Stage à l'international	
Contrat d'apprentissage	
Contrat de professionnalisation	
V.I.E, graduate program	
Emploi	✓

### MODES DE RECRUTEMENT

Profils de bac +2 à bac +5 et plus. Pour en savoir plus et candidater : [www.lamarinerecrite.fr](http://www.lamarinerecrite.fr).

Contact recrutement/stages  
et contact forum

**William CALLEWAERT**

Responsable recrutement officier secteur Nord  
[william.callewaert@intradef.gouv.fr](mailto:william.callewaert@intradef.gouv.fr)  
01 41 93 32 70

## MATRA ELECTRONIQUE

**Matra Électronique**  
SOLUTIONS PROVIDER

• Rue Ferdinand Meunier 60610 LACROIX-SAINT-OUEN  
• [www.matra-electronique.com](http://www.matra-electronique.com)

• **Groupe** : MBDA

• **Effectifs** : 420

• **Secteur d'activité** : Fabrication de cartes électroniques assemblées

Matra Electronique, équipementier électronique innovant à caractère stratégique, développe et produit des équipements électroniques de haute technologie.

Filiale du groupe MBDA, avec un chiffre d'affaires de 87 millions d'euros en 2021, Matra Electronique est implantée dans de multiples domaines qui ont tous en commun le haut niveau d'exigence de nos clients, la sévérité des conditions d'emploi et la longueur des cycles de vie de nos matériels : la Défense, le Spatial, l'Aéronautique, ou diverses Applications innovantes.

Nous sommes continuellement à la recherche des meilleurs profils partageant notre désir de croissance et nos valeurs : passion, excellence et compétences.

### OPPORTUNITÉS PROFESSIONNELLES

Stage 3 à 4 mois	✓
Stage 6 mois	✓
Stage à l'international	
Contrat d'apprentissage	✓
Contrat de professionnalisation	✓
V.I.E, graduate program	
Emploi	✓

### MODES DE RECRUTEMENT

Via la rubrique carrières de notre site : [www.matra-electronique.com/carrieres](http://www.matra-electronique.com/carrieres)  
En réponse à une offre ou via une candidature spontanée.

Contact recrutement/stages  
et contact forum

**Eric PHILIPPET**

Adjoint DRH  
[carrieres@matra-electronique.fr](mailto:carrieres@matra-electronique.fr)  
03 44 91 45 00

- **Groupe :** MAZARS
- **Effectifs :** 44 000
- **Secteur d'activité :** Audit et Conseil

Mazars est un groupe international et intégré spécialisé dans l'audit, la fiscalité et le conseil ainsi que dans les services comptables et juridiques\*. Présents dans plus de 95 pays et territoires à travers le monde, nous nous appuyons sur l'expertise de plus de 47 000 professionnels – plus de 30 000 au sein de notre partnership intégré et plus de 17 000 via « Mazars North America Alliance » – pour accompagner les clients de toutes tailles à chaque étape de leur développement.

Pour poursuivre sa croissance en France, Mazars recrute chaque année plus de 1 100 jeunes diplômés et stagiaires issus d'universités, d'écoles de commerce et d'ingénieurs sur ses différentes lignes de métiers : Audit financier / Conseil / Digital et systèmes d'information / Financial Advisory Services / Sustainability et finance durable / Actuariat et finance quantitative / Expertise et assistance comptable / Fiscalité, droit et avocats, dans les pays dans lesquels les lois en vigueur l'autorisent.

### OPPORTUNITÉS PROFESSIONNELLES

Stage 3 à 4 mois	✓
Stage 6 mois	✓
Stage à l'international	
Contrat d'apprentissage	✓
Contrat de professionnalisation	✓
V.I.E, graduate program	
Emploi	

### MODES DE RECRUTEMENT

Entretiens ou sessions de recrutement.

Contact recrutement/stages et contact forum

**Laetitia LEFORT-BOOTZ**  
RRH  
laetitia.lefort-bootz@mazars.fr  
06 60 84 19 82

### ENTREPRISE PARTENAIRE CAREER CENTER

- **Groupe :** MC2I
- **Effectifs :** +1 200
- **Secteur d'activité :** Conseil en Transformation Numérique

mc2i est un cabinet de conseil qui accompagne ses clients dans leurs projets de transformation numérique. mc2i offre des missions variées et stimulantes où vous pourrez intervenir sur des projets innovants et contribuer aux évolutions du monde de demain.

Nos secteurs et expertises : Énergie, Transport, Banque Finance, Médias, Secteur Public, Retail, Santé, Assurance, RH, Data, Innovation & Technologies, UX, CRM, Cybersécurité, Agilité...

Chez mc2i, les consultants peuvent partager leurs savoirs, prendre des responsabilités et mener des projets intrapreneuriaux dans des clubs d'expertise : véritables start-up internes qui n'attendent que vous !

### OPPORTUNITÉS PROFESSIONNELLES

Stage 3 à 4 mois	
Stage 6 mois	✓
Stage à l'international	
Contrat d'apprentissage	✓
Contrat de professionnalisation	
V.I.E, graduate program	
Emploi	

### MODES DE RECRUTEMENT

Sélection sur CV  
Pré-entretien téléphonique par le recrutement  
Entretien manager puis directeur

Contact recrutement/stages et contact forum

**Jade RAMONET**  
Chargée des Relations Ecoles  
recrutement\_campus@mc2i.fr  
01 44 43 01 00



## MCCAIN

- Parc scientifique de la Haute Borne, 41 rue Héraclès  
59650 VILLENEUVE-D'ASCQ
- [www.mccain.com](http://www.mccain.com)

• **Groupe :** MCCAIN

• **Effectifs :** 1100

• **Secteur d'activité :** Industrie agro-alimentaire

McCain, entreprise canadienne leader sur le marché des produits surgelés à base de pommes de terre et des appetizers, prône des valeurs d'intégrité, d'authenticité, d'engagement et de solidarité en étant actrice du changement.

McCain met en place des actions en faveur de la protection de l'environnement et des communautés : une agriculture raisonnée et durable, une utilisation efficiente des ressources, une alimentation de qualité et une politique de diversité et inclusion.

### OPPORTUNITÉS PROFESSIONNELLES

Stage 3 à 4 mois	
Stage 6 mois	✓
Stage à l'international	
Contrat d'apprentissage	✓
Contrat de professionnalisation	✓
V.I.E, graduate program	
Emploi	

### MODES DE RECRUTEMENT

Welcome To the Jungle :  
<https://www.welcometothejungle.com/fr/companies/mccain>

LinkedIn :  
<https://www.linkedin.com/company/mccainfoods/jobs/>

Notre site carrière :  
<https://careers.mccain.com/>

[Contact recrutement/stages](#)

**Fatima MERABET**

Talent acquisition Partner CE  
fatima.merabet@mccain.com  
06 84 40 35 13



## MEL

- 2 boulevard des Cités unies – 59000 LILLE
- [www.lillemetropole.fr](http://www.lillemetropole.fr)

• **Groupe :** METROPOLE EUROPEENNE DE LILLE

• **Effectifs :** 2 800

• **Secteur d'activité :** Administration publique

La Métropole Européenne de Lille, établissement public de coopération intercommunale, rassemble plus d'un million d'habitants et 95 communes. Son territoire est à la fois rural et urbain, fait de grandes villes et de villages.

Elle exerce ses compétences dans 19 domaines essentiels au service des usagers tels que l'aménagement, la voirie, l'assainissement, le transport, la culture, le tourisme, l'habitat, le développement économique...

Les services de la MEL comportent plus de 2 800 agents et plus de 100 métiers. Soutenus par une politique de formation continue ambitieuse, ils ouvrent des possibilités d'évolution professionnelle attractives.

### OPPORTUNITÉS PROFESSIONNELLES

Stage 3 à 4 mois	✓
Stage 6 mois	✓
Stage à l'international	
Contrat d'apprentissage	✓
Contrat de professionnalisation	✓
V.I.E, graduate program	✓
Emploi	✓

### MODES DE RECRUTEMENT

[www.lillemetropole.fr/recrutement](http://www.lillemetropole.fr/recrutement)

[Contact recrutement/stages](#)

**Sacha DA SILVA**

Responsable marque employeur  
sdasilva@lillemetropole.fr



## MELEXIS

- Rozendaalstraat 12, 8900 IEPER, Belgium
- [www.melexis.com](http://www.melexis.com)

• **Groupe :** MELEXIS

• **Effectifs :** 1 900

• **Secteur d'activité :** Capteurs pour l'automobile

Melexis conçoit, développe et fournit des solutions microélectroniques innovantes. Celles-ci permettent aux concepteurs de transformer leurs idées en applications contribuant au meilleur avenir imaginable.

Les capteurs et actionneurs à semi-conducteurs signaux mixtes avancés de la société permettent d'intégrer des fonctions de détection, de pilotage et de communication dans les produits et systèmes de nouvelle génération. Ils améliorent la sécurité, les performances, la durabilité et le confort. Melexis a son siège en Belgique et emploie plus de 1900 personnes.

### OPPORTUNITÉS PROFESSIONNELLES

Stage 3 à 4 mois	✓
Stage 6 mois	✓
Stage à l'international	✓
Contrat d'apprentissage	
Contrat de professionnalisation	
V.I.E, graduate program	✓
Emploi	✓

### MODES DE RECRUTEMENT

Go to [www.melexis.com/careers](http://www.melexis.com/careers) click on Belgium (Ieper) internships and apply directly.  
Questions? Send an email to [jobs\\_belgium@melexis.com](mailto:jobs_belgium@melexis.com).

Contact recrutement/stages

**Laura COLSON**  
HR Professional  
[jobs\\_belgium@melexis.com](mailto:jobs_belgium@melexis.com)  
+32 498 47 76 02

Contact forum

**Thoma DHENNIN**  
Process Engineer  
[tdh@melexis.com](mailto:tdh@melexis.com)  
+32 478 78 77 07

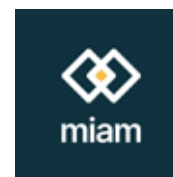

## MIAM

- 5/7 place de la gare, 59000 LILLE
- [www.miam.tech](http://www.miam.tech)

• **Groupe :** MIAM

• **Effectifs :** 19

• **Secteur d'activité :** Ingénierie informatique / IA

Miam est une startup lilloise née en 2019 qui a pour ambition de faciliter les courses alimentaires en ligne : son algorithme d'IA recommande des recettes personnalisées et commandables en un clic, directement sur les sites et applications des enseignes de la grande distribution !

### OPPORTUNITÉS PROFESSIONNELLES

Stage 3 à 4 mois	
Stage 6 mois	✓
Stage à l'international	
Contrat d'apprentissage	✓
Contrat de professionnalisation	✓
V.I.E, graduate program	
Emploi	

### MODES DE RECRUTEMENT

Envoi d'un CV et d'une lettre de motivation  
Visio avec le CTO + test technique éventuel en physique

Contact recrutement/stages et contact forum

**Eléonore PROVIN**  
Assistante RH, administrative et recrutement  
[eleonore.provin@miam.tech](mailto:eleonore.provin@miam.tech)  
07 66 48 23 56



## NATUP

- 16 rue Georges Charpak, 76134 MONT-SAINT-AIGNAN
- natup.coop/recrutement-6

• **Groupe :** NATUP

• **Effectifs :** 1 800

• **Secteur d'activité :** Coopérative Agricole / Commerce de gros

NatUp est un groupe coopératif agricole et agroalimentaire qui s'appuie sur l'expérience de 1 800 collaborateurs, au service de 7 000 agriculteurs, partageant des valeurs humaines d'innovation, d'authenticité, de partage et de résilience.

Pour en savoir plus sur NatUp, retrouvez-nous sur [natup.coop](http://natup.coop)

A bientôt !

### OPPORTUNITÉS PROFESSIONNELLES

Stage 3 à 4 mois	✓
Stage 6 mois	✓
Stage à l'international	
Contrat d'apprentissage	✓
Contrat de professionnalisation	
V.I.E, graduate program	
Emploi	

### MODES DE RECRUTEMENT

Diffusion de l'offre d'emploi,  
Tri des CV,  
Qualification téléphonique,  
Entretien physique

Contact recrutement/stages  
et contact forum

#### Delphine MENAGER

Responsable Recrutement  
delphine.menager@natup.coop  
06 15 53 82 90



## NEOLEGGE

- 49 Boulevard de Strasbourg 59042 LILLE
- www.neoledge.com

• **Groupe :** NEOLEDGE

• **Effectifs :** 53

• **Secteur d'activité :** Développement de logiciels

Neoledge est une société française, éditrice de logiciels d'ECM en mode SaaS. L'entreprise s'est développée à l'international : en Europe, en Amérique du Nord et en Afrique grâce à un réseau de partenaires certifiés et compte aujourd'hui 80 collaborateurs répartis sur ces 3 territoires.

Neoledge gère par le biais de ses solutions plusieurs millions de documents pour plusieurs dizaines de milliers d'utilisateurs quotidiens.

Au-delà du produit, Neoledge c'est aussi une équipe qui a l'innovation pour moteur. Elle incite à rechercher sans cesse de nouvelles solutions pour accompagner les clients dans leur transformation digitale.

Afin d'améliorer continuellement nos produits, nous recrutons régulièrement des développeurs, des chefs de projet techniques et fonctionnels, des commerciaux, ...

### OPPORTUNITÉS PROFESSIONNELLES

Stage 3 à 4 mois	
Stage 6 mois	
Stage à l'international	
Contrat d'apprentissage	
Contrat de professionnalisation	
V.I.E, graduate program	
Emploi	✓

### MODES DE RECRUTEMENT

Quelques étapes avant de nous rejoindre :

- 1) Un échange téléphonique avec la chargée des Ressources Humaines pour comprendre vos attentes.
- 2) Un premier entretien avec le manager et/ou la chargée des RH. On valide vos compétences et on apprend à mieux se connaître
- 3) Un entretien avec la direction pour finaliser le processus !

Contact recrutement/stages  
et contact forum

#### Elodie VOSSART

Chargée des Ressources Humaines  
vossart@neoledge.com  
07 60 01 68 39

Contact forum

#### Manon LEFEVRE

Chargée de Marketing  
lefevre@neoledge.com



## NESTLE

- 34-40 rue Guynemer 92130 ISSY-LES-MOULINEAUX
- [www.nestle.fr/jobs](http://www.nestle.fr/jobs)

• **Groupe :** NESTLE

• **Effectifs :** 10 000

• **Secteur d'activité :** Agroalimentaire

Nestlé est la plus grande entreprise agro-alimentaire au monde.

Nous possédons plus de 2 000 grandes marques connues partout dans le monde mais aussi des marques locales, et nous sommes présents dans 191 pays. Nous avons pour ambition d'améliorer la qualité de vie et contribuer à un avenir plus sain.

Nos valeurs sont ancrées dans le respect : le respect pour soi, le respect pour les autres, le respect pour la diversité et le respect pour notre futur. Nous pensons que nos collaborateurs sont notre atout le plus précieux, c'est pourquoi nous vous proposerons un cadre de travail international dynamique et inclusif avec de nombreuses opportunités dans les différentes secteurs d'activité, fonctions et régions du monde, en collaboration avec différentes équipes et cultures.

### OPPORTUNITÉS PROFESSIONNELLES

Stage 3 à 4 mois	✓
Stage 6 mois	✓
Stage à l'international	
Contrat d'apprentissage	✓
Contrat de professionnalisation	✓
V.I.E, graduate program	✓
Emploi	✓

### MODES DE RECRUTEMENT

Trouvez votre rôle et postulez > Partagez vos informations d'identification > Parlez à un recruteur > Rencontrez un manager > Montrez-nous vos compétences et vos préférences > Apprenez à connaître l'ensemble de l'équipe > Il est temps pour nous de célébrer !

Contact recrutement/stages  
et contact forum

**Sandrine VIEZ**

Responsable Marque Employeur & Relations Ecoles  
[sandrine.viez@fr.nestle.com](mailto:sandrine.viez@fr.nestle.com)  
06 82 48 58 27



## NEXTOO

- 15 Boulevard du général Leclerc 59100 ROUBAIX
- 03 28 04 52 80
- [www.nextoo.fr](http://www.nextoo.fr)

• **Groupe :** NEXTOO

• **Effectifs :** 120

• **Secteur d'activité :** L'informatique dans le développement et la maintenance applicative dans les domaines du web/e-commerce, de la mobilité, des applications métier

NEXTOO est une Entreprise de Services du Numérique fondée en 2002 et qui compte 120 collaborateurs dont 30% en centre de services. Pur produit de l'économie locale, nous souhaitons le rester !

Nos métiers couvrent le conseil & l'expertise, la conception & le développement, et la maintenance applicative dans les domaines du web/e-commerce, de la mobilité, des applications métier.

Nous sommes également centre de formation à l'Agilité (référéncé QUALIOP1). Enfin, nous sommes une société qui est certifiée Great Place To Work® et BEST WORKPLACES depuis 6 ans.

### OPPORTUNITÉS PROFESSIONNELLES

Stage 3 à 4 mois	✓
Stage 6 mois	✓
Stage à l'international	
Contrat d'apprentissage	✓
Contrat de professionnalisation	✓
V.I.E, graduate program	
Emploi	✓

### MODES DE RECRUTEMENT

Préqualification téléphonique / Entretien RH/Commerce / Entretien technique

Contact recrutement/stages  
et contact forum

**Sunita KAHTERAN**

Directrice Générale Déléguée  
[skahteran@nextoo.fr](mailto:skahteran@nextoo.fr)  
06 08 17 90 37

▶ ENTREPRISE PARTENAIRE  
CAREER CENTER ◀

- **Groupe :** NGE
- **Effectifs :** 16 500
- **Secteur d'activité :** Bâtiment Travaux Publics

NGE, Nouvelles Générations d'Entrepreneurs, est aujourd'hui le 4<sup>ème</sup> groupe de BTP français indépendant. Les équipes NGE créent, construisent et rénovent les infrastructures et les bâtiments au service des territoires. Forts de leur expertise, les 16 500 collaborateurs du Groupe abordent et anticipent les mutations de leurs métiers avec confiance.

Avec un chiffre d'affaires de 3,1 milliards d'euros, NGE se développe autour des métiers du BTP en France et dans 17 pays. En 2022, NGE a fêté ses 20 ans et ne cesse de croître avec près de 4 000 recrutements par an. En intégrant NGE, vous rejoignez un groupe innovant et solidaire, permettant de réelles évolutions de carrière. Rejoignez l'aventure !

**OPPORTUNITÉS  
PROFESSIONNELLES**

Stage 3 à 4 mois	✓
Stage 6 mois	✓
Stage à l'international	
Contrat d'apprentissage	✓
Contrat de professionnalisation	✓
V.I.E, graduate program	✓
Emploi	✓

**MODES DE RECRUTEMENT**

Premier entretien avec le chargé de recrutement de la région (téléphonique ou visio)

Rencontre avec votre futur manager

Echange autour d'une proposition de contrat

Intégration dans le Groupe et dans votre équipe

- **Groupe :** NLMK
- **Effectifs :** NLMK SXB 150 p. – NLMK La Louvière et NLMK Belgium 750 p.
- **Secteur d'activité :** Industriel

NLMK Europe en un coup d'œil  
NLMK Europe emploie près de 2 000 personnes dans des installations de production en Belgique, au Danemark, en France et en Italie, avec une capacité de production annuelle globale de 3,1 millions de tonnes de produits sidérurgiques à valeur ajoutée par an.

Son modèle économique est axé sur la transformation de l'acier à proximité des clients. Les principaux utilisateurs finaux comprennent les entreprises de l'automobile, de la construction navale, de la construction et de la production d'énergie, ainsi que les fabricants d'éoliennes offshore.

NLMK Europe se concentre sur les innovations, les relations clients à long terme et le développement du réseau de vente, ce qui améliore les livraisons à temps aux clients en Europe et dans le monde entier.

**OPPORTUNITÉS  
PROFESSIONNELLES**

Stage 3 à 4 mois	
Stage 6 mois	
Stage à l'international	
Contrat d'apprentissage	
Contrat de professionnalisation	
V.I.E, graduate program	
Emploi	✓

**MODES DE RECRUTEMENT**

LinkedIn  
Offres site NLMK  
Salon d'emploi  
Job day

Contact recrutement/stages  
et contact forum

**Mélody BOUCHE**

Chargée de recrutement et Relations Ecoles  
mbouche@nge.fr  
07 65 18 43 40

Contact recrutement/stages  
et contact forum

**Sandra BERTUZZO**

Office Manager NLMK EU Strip  
s.bertuzzo@eu.nlmk.com  
+32 499 15 59 70

Contact recrutement/stages  
et contact forum

**Antoine PATERNOSTRE**

a.paternostre@ei.nlmk.com  
+32 494 83 14 80

- 20 rue Denis Papin 59664 VILLENEUVE-D'ASCQ
- [www.nordnet.com/recrutement](http://www.nordnet.com/recrutement)

- **Groupe :** ORANGE
- **Effectifs :** 200
- **Secteur d'activité :** Télécommunications

Filiale d'Orange implantée au cœur de la métropole lilloise et au rayonnement national, Nordnet est aujourd'hui une entreprise de référence dans les métiers de l'Internet. Connexions Très Haut-Débit (fibre, adsl, satellite, radio...), sécurité, référencement, noms de domaine... Nous proposons partout en France des solutions innovantes et pertinentes pour répondre efficacement aux problématiques des utilisateurs, qu'ils soient particuliers ou professionnels.

Notre credo : chacun doit pouvoir se connecter et exister sur Internet en toute sécurité.

### OPPORTUNITÉS PROFESSIONNELLES

Stage 3 à 4 mois	✓
Stage 6 mois	✓
Stage à l'international	
Contrat d'apprentissage	✓
Contrat de professionnalisation	✓
V.I.E, graduate program	
Emploi	

### MODES DE RECRUTEMENT

Venez nous rencontrer sur le salon, une présence RH et technique sera à votre écoute.

Contact [recrutement/stages](#) et [contact forum](#)

**Clémence DELABY**  
Chargée de missions RH  
[clemence.delaby@nordnet.com](mailto:clemence.delaby@nordnet.com)  
03 20 66 56 07

Contact [forum](#)

**Equipe RH**  
[equiperh@nordnet.com](mailto:equiperh@nordnet.com)  
03 20 66 55 55



- 22 boulevard Michel Strogoff 80440 BOVES
- 03 22 50 44 44
- [www.noriap.com](http://www.noriap.com)

- **Groupe :** NORIAP
- **Effectifs :** 1 250

- **Secteur d'activité :** Coopérative agricole – Négoce de Céréales – Distribution Verte – Machinisme Agricole – Nutrition Animale

NORIAP est un groupe coopératif agricole, diversifié, regroupant 1250 collaborateurs. Nos métiers s'orientent vers 5 pôles d'activités : les productions végétales, l'élevage et la nutrition animale, la production d'œufs, le machinisme et travaux agricoles ainsi que la distribution verte. Le groupe NORIAP connaît une croissance régulière offrant de nouvelles opportunités pour nos collaborateurs et adhérents. Nos activités s'étendent sur tout le territoire des Hauts-de-France et la Seine Maritime et se répartissent au sein de 13 filiales.

### OPPORTUNITÉS PROFESSIONNELLES

Stage 3 à 4 mois	✓
Stage 6 mois	✓
Stage à l'international	
Contrat d'apprentissage	✓
Contrat de professionnalisation	✓
V.I.E, graduate program	
Emploi	✓

### MODES DE RECRUTEMENT

Sur notre site internet [www.noriap.com](http://www.noriap.com) ou à l'adresse [recrutement@noriap.fr](mailto:recrutement@noriap.fr) Préqualification téléphonique puis entretien de recrutement avec un professionnel RH et/ou un manager.

Contact [recrutement/stages](#) et [contact forum](#)

**Amandine DESENLIS**  
Chargée de recrutement & formation  
[adesenlis@noriap.fr](mailto:adesenlis@noriap.fr)  
03 22 50 43 61

Contact [forum](#)

**Jessica MARQUISE**  
Responsable formation  
[jmarquise@noriap.fr](mailto:jmarquise@noriap.fr)  
03 22 50 44 63





## NOVARES

- 6 Avenue Morane Saulnier 78140 VELIZY-VILLACOUBLAY
- [www.novaresteam.com/fr](http://www.novaresteam.com/fr)

• **Groupe :** NOVARES

• **Effectifs :** 10 000

• **Secteur d'activité :** Automobile - Plasturgie

Novares est un fournisseur mondial de solutions plastiques qui conçoit et fabrique des composants et des systèmes complexes qui servent l'avenir de l'industrie automobile.

La société crée et produit des solutions automobiles de pointe avec injection plastique technique pour des voitures plus écologiques, plus légères et connectées avec des interfaces intelligentes et intuitives pour tous les passagers.

Novares, qui est à l'origine de la construction d'un véhicule sur trois dans le monde, a réalisé un chiffre d'affaires de 1,2 milliard d'euros en 2022, grâce à sa présence dans 22 pays, à ses 40 usines de fabrication, à ses 7 centres de compétences, à ses 7 centres techniques et à ses 20 centres de service à la clientèle, répartis dans le monde entier, afin d'établir un partenariat avec les clients.

### OPPORTUNITÉS PROFESSIONNELLES

Stage 3 à 4 mois	✓
Stage 6 mois	✓
Stage à l'international	✓
Contrat d'apprentissage	✓
Contrat de professionnalisation	✓
V.I.E, graduate program	✓
Emploi	✓

### MODES DE RECRUTEMENT

Vous pouvez envoyer vos candidatures à [Imesurolle@novaresteam.com](mailto:Imesurolle@novaresteam.com)

- Sélection CV
- Entretien Manager
- Entretien RH

Contact recrutement/stages et contact forum

**Laurence MESUROLLE**  
Equipe Recrutement  
[Imesurolle@novaresteam.com](mailto:Imesurolle@novaresteam.com)  
03 21 74 83 44

Contact forum

**Sophie BERANGER**  
RRH  
[sberanger@novaresteam.com](mailto:sberanger@novaresteam.com)  
07 86 45 71 63



## ODOO

- Chau. de Namur 40, 1367 RAMILLIES Belgique
- [www.odoo.com](http://www.odoo.com)

• **Groupe :** ODOO SA

• **Effectifs :** 2 000

• **Secteur d'activité :** Logiciel de gestion d'entreprise - ERP opensource

Odoo s.a. (la société) développe un logiciel de gestion d'entreprise nommé : Odoo (le produit).

Ce logiciel de gestion se compose d'une suite impressionnante d'applications commerciales, telles que les ventes, la comptabilité, l'inventaire, les RH, les projets, le CRM, le commerce électronique, et bien d'autres encore. Toutes ces applications sont intégrées les unes aux autres. Odoo s'efforce d'être l'un des principaux contributeurs de logiciels open source dans le monde. L'une de nos convictions fondamentales est que la connaissance devrait être libre pour tous.

### OPPORTUNITÉS PROFESSIONNELLES

Stage 3 à 4 mois	✓
Stage 6 mois	✓
Stage à l'international	✓
Contrat d'apprentissage	
Contrat de professionnalisation	
V.I.E, graduate program	✓
Emploi	✓

### MODES DE RECRUTEMENT

1. Test technique en ligne
2. Entretien avec les RH
3. Un test technique final avec un développeur.

Contact recrutement/stages et contact forum

**Laura LACROIX**  
Campus coordinator  
[berecruitment@odoo.com](mailto:berecruitment@odoo.com)  
et [lala@odoo.com](mailto:lala@odoo.com)  
+32 226 16 88 92



## ONEY

- 34 Avenue de Flandre, 59170 CROIX
- 03 28 38 58 00
- www.oney.com

• **Groupe :** ONEY BANK SA

• **Effectifs :** 1 150

• **Secteur d'activité :** Banque

Oney est une banque différente et unique, née du commerce.

Guidés par nos valeurs, Liberté, Respect, Enthousiasme, nos milliers de talents présents dans 12 pays travaillent jour après jour à donner la possibilité à chacun d'améliorer son quotidien et de mieux consommer.

En créant des solutions de paiement et de financement innovantes nous facilitons la vie de millions de consommateurs et de milliers de commerçants à travers l'Europe. Nous les accompagnons au quotidien pour les aider à faire les bons choix, pour eux comme pour les autres.

Partenaire de la transformation du commerce, à la fois créateur et leader du paiement fractionné en France, Oney est présent sur 5 marchés européens avec cette offre full digitale et omnicanale unique sur le marché.

### OPPORTUNITÉS PROFESSIONNELLES

Stage 3 à 4 mois	✓
Stage 6 mois	✓
Stage à l'international	
Contrat d'apprentissage	✓
Contrat de professionnalisation	✓
V.I.E, graduate program	✓
Emploi	✓

### MODES DE RECRUTEMENT

Etape 1 : Connexion site emploi pour découvrir les offres ([www.oney.com/offres-emploi](http://www.oney.com/offres-emploi))

Etape 2 : 1<sup>er</sup> échange téléphonique avec un Talent Acquisition Partner

Etape 3 : Entretien d'embauche (1 entretien RH, 1 entretien Manager (et un échange avec un membre de l'équipe opérationnel))

Etape 4 : Si l'ensemble de l'équipe recrutement valide votre profil : le Talent Acquisition Partner vous contactera pour vous annoncer la suite et vous envoyer une proposition d'embauche par mail.

Contact recrutement/stages  
et contact forum

**Alexis BIGOTTE**  
Talent Acquisition Partner  
abigotte@oney.fr  
06 58 64 33 11



## ORANGE BUSINESS & ORANGE CYBERDEFENSE

- 111 quai du Président Roosevelt CS 70222  
92449 ISSY-LES-MOULINEAUX CEDEX
- 06 89 50 02 54
- orangejobs.fr

• **Groupe :** ORANGE

• **Effectifs :** 136 000

• **Secteur d'activité :** Télécoms, informatique, services IT

Orange a besoin de vous pour conquérir de nouveaux territoires.

Chez Orange, nous partons à la conquête du big data, de l'IoT, de l'IA, de la virtualisation des réseaux, du Cloud, de la 5G, de la cybersécurité, du mobile banking, et bien d'autres encore. Pour nous, l'innovation et le client sont au cœur de notre stratégie et pour cela nous développons des projets que vous ne soupçonnez pas forcément chez Orange, alors rejoignez nos équipes pour relever ces challenges !

### OPPORTUNITÉS PROFESSIONNELLES

Stage 3 à 4 mois	
Stage 6 mois	✓
Stage à l'international	
Contrat d'apprentissage	
Contrat de professionnalisation	
V.I.E, graduate program	
Emploi	

### MODES DE RECRUTEMENT

Candidature en ligne sur [orange.jobs](http://orange.jobs)  
Retrouvez les 4 étapes de recrutement sur : [orange.jobs/site/fr-nos-etapes-de-recrutement/index.htm](http://orange.jobs/site/fr-nos-etapes-de-recrutement/index.htm)

Contact recrutement/stages  
et contact forum

**Valérie BEURTON**  
Campus Manager  
valerie.beurton@orange.com  
06 85 12 37 45

Contact forum

**Marie GOURLET**  
Responsable ressources humaines  
marie.gourlet@orange.com  
07 88 59 70 40



## ORTEC GROUP

- 550 rue Pierre Berthier – Parc de Pichaury – 13799 AIX-EN-PROVENCE Cedex 3
- ortec-group.com

• **Groupe :** ORTEC GROUP

• **Effectifs :** 14 000

• **Secteur d'activité :** Industrie / Environnement / Aéronautique

Au service de la performance, de l'innovation et de la compétitivité des industriels, Ortec est un groupe multiservices international, intégrateur de solutions en engineering et travaux. Au cœur des enjeux économiques, environnementaux et sociétaux, le Groupe Ortec accompagne depuis 30 ans les professionnels des secteurs clés de l'économie tels que l'industrie, l'énergie, l'aéronautique, l'environnement, la chimie, l'agro-alimentaire et le génie électrique, en France et à l'international.

Notre conviction : l'Homme est la première ressource d'Ortec. Au-delà de ses expertises et de ses compétences, Ortec, c'est une culture sécurité : celle du geste sûr, du goût pour l'audace et des nouveaux défis, partagés par l'ensemble des collaborateurs. Nous engageons, chaque jour, les moyens d'assurer leur sécurité, leur formation, le développement et la transmission de leurs compétences.

### OPPORTUNITÉS PROFESSIONNELLES

Stage 3 à 4 mois	✓
Stage 6 mois	✓
Stage à l'international	
Contrat d'apprentissage	✓
Contrat de professionnalisation	✓
V.I.E, graduate program	✓
Emploi	✓

### MODES DE RECRUTEMENT

Avantages à nous rejoindre :

- 50 métiers différents dans de grands domaines
- Palette de secteurs d'activité très ouverte
- Parcours de formation individualisé
- Évolutions géographiques et professionnelles
- Groupe international à l'esprit familial
- Parcours 100% personnalisé pour futurs managers

[ortec-group.com/carrieres/offres-demploi](http://ortec-group.com/carrieres/offres-demploi)

Contact recrutement/stages et contact forum

**Sandrine BAGUR**

Chargée de Relations Ecoles  
stage@ortec.fr  
04 42 12 16 23

Contact forum

**Adeline LEMIERE**

Chargée de Recrutement – Ortec Group  
adeline.lemiere@ortec.fr  
06 12 51 42 81



## OXYA

- 3 Rue de Londres 59120 LOOS
- 03 59 36 41 00
- [www.oxya.com/fr/accueil](http://www.oxya.com/fr/accueil)

• **Effectifs :** 850

• **Secteur d'activité :** Entreprise de Services du Numérique / Infogérance informatique

Vous souhaitez travailler autour de problématiques SI, Cloud ou sécurité ?

oXya est spécialisée dans la gestion des systèmes SAP et travaille avec plus de 380 entreprises dans le monde. Sa mission : assurer la performance et la fiabilité des systèmes d'information de ses clients.

Nous comptons aujourd'hui plus de 30 métiers liés à l'ingénierie informatique : système, réseau, sécurité, développement, Cloud... et formons chaque année de jeunes ingénieurs à nos domaines d'expertise.

Intégrer oXya, c'est rejoindre une entreprise en pleine croissance où vous l'aurez l'opportunité d'évoluer.

Plus qu'un premier job, oXya vous propose un métier d'avenir !

### OPPORTUNITÉS PROFESSIONNELLES

Stage 3 à 4 mois	✓
Stage 6 mois	✓
Stage à l'international	✓
Contrat d'apprentissage	✓
Contrat de professionnalisation	✓
V.I.E, graduate program	
Emploi	

### MODES DE RECRUTEMENT

1 entretien RH

1 entretien avec le directeur de site (1 entretien avec un chef d'équipe) > pas toujours le cas

Contact recrutement/stages et contact forum

**Coline REPOLT**

Chargée de recrutement  
crepolt@oxya.com  
01 71 18 58 22

Contact recrutement/stages et contact forum

**Audrey MARIÉ**

Chargée de recrutement  
amarie@oxya.com  
07 60 39 99 76



## PERFORMANCE PROCESS

- 134 allée du Luxembourg – ARTOIPOLE 2  
62128 WANCOURT
- www.performance-process.fr

• **Groupe :** PERFORMANCE PROCESS

• **Effectifs :** 8

• **Secteur d'activité :** Traitement des eaux

Nous sommes des acteurs, chaque jour, de la préservation de la ressource en eau ! Vous avez envie d'intégrer une société jeune, dynamique, proposant des métiers ayant un véritable impact environnemental ? VENEZ nous RENCONTRER ! Devenez un acteur engagé !

Basée à Arras, dans le Pas-de-Calais, Performance Process est une société spécialisée dans la gestion des eaux industrielles. Experts du monde de l'eau, nous proposons des solutions en matière de gestion d'effluents industriels.

Grâce à une solide expérience de terrain et une expertise technique reconnue, nous accompagnons nos clients dans leurs projets de stations de traitement, d'améliorations, de réhabilitation...

### OPPORTUNITÉS PROFESSIONNELLES

Stage 3 à 4 mois	✓
Stage 6 mois	✓
Stage à l'international	
Contrat d'apprentissage	✓
Contrat de professionnalisation	
V.I.E, graduate program	
Emploi	

### MODES DE RECRUTEMENT

Stage ou CDI ? nous pouvons collaborer !

Nous recrutons tous les ans des ingénieurs en stage. Véritable tremplin vers l'embauche, nous serions heureux de vous accueillir ! Notre développement nous amène à recruter des ingénieurs déjà diplômés également.

Contact recrutement/stages  
et contact forum

**Matthieu DANCOISNE**

Gérant  
mdancoisne@performance-process.fr  
06 95 40 65 02



## POUCHAIN

- 52 Parc de la Haute Rive, 59553 CUINCY
- www.pouchain.fr

### ENTREPRISE PARTENAIRE CAREER CENTER

• **Groupe :** POUCHAIN

• **Effectifs :** 175

• **Secteur d'activité :** Automatismes/  
Electricité/Process Industriels

Pouchain est une PME familiale centenaire indépendante, experte en performance énergétique, avec 20M€ de CA, environ 175 collaborateurs, et 6 agences en France.

Pouchain est spécialisée en Maintenance et Ingénierie des réseaux électriques, solutions de process et d'automatismes et solutions d'efficacité énergétique sur les actifs industriels et tertiaires. Les savoir-faire de l'entreprise s'exercent autour de quatre métiers : le Génie Electrique, l'Hypervision – Supervision – Régulation des systèmes énergétiques, la Maintenance – Exploitation Multi-technique, l'Automatisme des Process Industriels.

Nous intervenons chez nos clients de tous secteurs industriels : agroalimentaire, automobile et équipementiers, énergie, pharmaceutique, etc.

### OPPORTUNITÉS PROFESSIONNELLES

Stage 3 à 4 mois	✓
Stage 6 mois	✓
Stage à l'international	
Contrat d'apprentissage	✓
Contrat de professionnalisation	✓
V.I.E, graduate program	✓
Emploi	✓

### MODES DE RECRUTEMENT

Etude du CV,  
Pré-entretien téléphonique,  
1<sup>er</sup> entretien (en présentiel de préférence),  
2<sup>ème</sup> entretien (direction),  
proposition d'embauche

Contact recrutement/stages  
et contact forum

**Philippe PAMART**

Responsable BEA  
(Bureau Etudes Automatismes)  
ppamart@pouchain.fr  
06 09 04 34 58

Contact recrutement/stages  
et contact forum

**Veronique PLANCHON**

Assistante RH/Recrutement  
vplanchon@pouchain.fr  
06 14 59 06 47

- Steverlyncklaan 15, 8900 YPRES, Belgique
- www.proferro.be

• **Groupe :** PROFERRO NV

• **Effectifs :** +600

• **Secteur d'activité :** Co-ingénierie, moulage, usinage, assemblage et essais de composants mécaniques

Proferro a plus de quatre-vingts ans d'expérience dans la co-ingénierie, le moulage, l'usinage, l'assemblage et les essais de composants mécaniques. Proferro propose des solutions de moulage technique (engineered casting solutions) pour des séries moyennes de 500 à 20 000 pièces.

La société fournit des fabricants d'équipements d'origine dans le monde entier et pour divers segments du marché, tels que les machines agricoles, les engins de terrassement, les compresseurs, les métiers à tisser, etc. Le siège social de Proferro se situe à Ypres (Belgique) et emploie plus de 600 personnes. Proferro fait partie de Picanol Group, unité commerciale de Tessenderlo Group (Euronext : TESB).

**OPPORTUNITÉS PROFESSIONNELLES**

Stage 3 à 4 mois	✓
Stage 6 mois	✓
Stage à l'international	
Contrat d'apprentissage	✓
Contrat de professionnalisation	✓
V.I.E, graduate program	✓
Emploi	✓

**MODES DE RECRUTEMENT**

Vous pouvez nous contacter à l'adresse [jobs@proferro.be](mailto:jobs@proferro.be) pour organiser une réunion au cours de laquelle vous pourrez nous faire part de vos intérêts.

Contact recrutement/stages et contact forum

**An DEHEM**  
Recruitment Specialist  
[jobs@proferro.be](mailto:jobs@proferro.be)  
+32 57 22 21 11

- Chemin du Verseau 59700 MARCQ-EN-BARCEUL
- www.promod.fr
- promodjob.talentview.io

• **Effectifs :** 2 300

• **Secteur d'activité :** Commerce de détail

PROévolution ! Aller de l'avant, tout le temps. Penser aux femmes, à toutes les femmes, à chaque instant.

On est 1975, Francis-Charles Pollet, lance Promod, avec une idée PROMetteuse en tête : proposer une mode femme positive, joyeuse, accessible et dans l'air du temps ! Aujourd'hui, la philosophie reste la même. Et le rythme s'accélère avec son fils Julien. PROactif ! Pour ancrer la marque dans la réalité du monde : focus sur une mode moins impactante pour l'environnement.

Avec des collections créatives. Inclusives. Participatives ! Car pour nous, la mode se fait avec vous, pour vous toutes. « Ensemble, partageons chaque jour plus de vrai, de bien & de beau ».

**OPPORTUNITÉS PROFESSIONNELLES**

Stage 3 à 4 mois	
Stage 6 mois	
Stage à l'international	
Contrat d'apprentissage	✓
Contrat de professionnalisation	✓
V.I.E, graduate program	✓
Emploi	✓

**MODES DE RECRUTEMENT**

Entretien téléphonique et entretien physique.

Contact recrutement/stages et contact forum

**Marion LOOR**  
Talent Acquisition Manager  
[marion.loor@promod.fr](mailto:marion.loor@promod.fr)  
06 70 79 09 99

Contact recrutement/stages et contact forum

**Lauriane HERZOG**  
Talent Acquisition Manager  
[lauriane.herzog@promod.fr](mailto:lauriane.herzog@promod.fr)  
06 70 80 79 19



## PSICONTROL

- Steverlyncklaan 15, 8900 YPRES, Belgique
- +32 57 22 21 11
- www.psicontrol.com

• **Groupe :** PSICONTROL NV

• **Effectifs :** +500

• **Secteur d'activité :** Électronique et commandes sur mesure

Psicontrol focuses on the design, development, production, and support of custom-made controllers with a technological focus on contemporary human interfacing, wireless communication technologies, and embedded systems.

With offices in Ieper (Belgium) and Râșnov (Romania), Psicontrol mainly focuses on industrial customers, for whom reliability is crucial. Today, it supplies various sectors, such as textile machinery, compressors, HVAC, and vending machines. Psicontrol has its headquarters in Ieper (Belgium) and it employs more than 500 people worldwide. Psicontrol is part of Picanol Group, a business unit of Tessengerlo Group (Euronext: TESB).

### OPPORTUNITÉS PROFESSIONNELLES

Stage 3 à 4 mois	✓
Stage 6 mois	✓
Stage à l'international	
Contrat d'apprentissage	
Contrat de professionnalisation	
V.I.E, graduate program	✓
Emploi	✓

### MODES DE RECRUTEMENT

You can contact us through [jobs@psicontrol.com](mailto:jobs@psicontrol.com) to set up a meeting in which you can tell us about your interests.

Contact recrutement/stages  
et contact forum

**Thomas VERSCHUERE**  
Recruitment Specialist  
[jobs@psicontrol.com](mailto:jobs@psicontrol.com)  
+32 57 22 21 11



## QUATERNAIRE

- 9 rue Jules Verne 44700 ORVAULT – NANTES
- 08 25 80 11 41
- www.quaternaire.fr

• **Groupe :** QUATERNAIRE

• **Effectifs :** 70

• **Secteur d'activité :** Conseil et Formation en Management

Chez Quaternaire, nous sommes une entreprise de 70 personnes qui revendique haut et fort depuis bien longtemps, les valeurs de Performance et Bien-être, toutes deux indissociables. Il s'agit d'ailleurs d'un fondement de notre projet d'entreprise !

Nous défendons une posture originale dans le monde du conseil et de la formation, nous incarnons et défendons des valeurs singulières comme :

- Ecouter c'est déjà construire
  - Nourris aux défis depuis tout-petits
  - Oser être pertinents et impertinents
  - Cultiver l'équilibre et l'ouverture
- Société de conseil et formation en management, nous avons 4 implantations en France (Nantes, Paris, Lyon et Toulouse) et sommes très adepte du Home Office

### OPPORTUNITÉS PROFESSIONNELLES

Stage 3 à 4 mois	
Stage 6 mois	✓
Stage à l'international	
Contrat d'apprentissage	
Contrat de professionnalisation	
V.I.E, graduate program	
Emploi	✓

### MODES DE RECRUTEMENT

Envoyer son CV à la responsable recrutement Tiphaine DE LARQUIER [t.delarquier@quaternaire.fr](mailto:t.delarquier@quaternaire.fr)

Contact recrutement/stages  
et contact forum

**Tiphaine DE LARQUIER**  
Responsable Recrutement  
[t.delarquier@quaternaire.fr](mailto:t.delarquier@quaternaire.fr)  
06 82 68 85 11

• **Groupe :** RABOT DUTILLEUL

• **Effectifs :** 650

• **Secteur d'activité :** Bâtiment

Issue du métier historique du Groupe, Rabot Dutilleul Construction façonne depuis 1920, les paysages architecturaux des régions où elle exerce son savoir-faire. L'entreprise intervient sur tous types de bâtiments : immeubles de bureaux, ouvrages résidentiels, bâtiments industriels et logistiques, centres commerciaux, établissements d'enseignement ou de santé, son expertise s'exerce en entreprise générale, conception-réalisation, ou gros œuvre, en travaux neufs comme en réhabilitation.

Au fil des ans, l'entreprise a exporté ses compétences au-delà de sa région d'origine avec la création d'agences en Île-de-France et en région Grand-Est.

**OPPORTUNITÉS  
PROFESSIONNELLES**

Stage 3 à 4 mois	✓
Stage 6 mois	✓
Stage à l'international	
Contrat d'apprentissage	✓
Contrat de professionnalisation	✓
V.I.E, graduate program	
Emploi	

**MODES DE RECRUTEMENT**

1. Entretien téléphonique - RH
2. Entretien présentiel ou visio – Directeur travaux ou exploitation ou Responsable de service + RH

Contact recrutement/stages  
et contact forum

**Emmanuelle BILLET**  
Chargée de développement RH  
[ebillet@rabotdutilleul.com](mailto:ebillet@rabotdutilleul.com)  
06 08 10 16 58

Contact forum

**Sophie DRAUX**  
Responsable Recrutement  
[sdraux@rabotdutilleul.com](mailto:sdraux@rabotdutilleul.com)  
06 84 80 97 37

▶ **ENTREPRISE PARTENAIRE  
CAREER CENTER** ◀

• **Groupe :** RAMERY

• **Effectifs :** 2 700

• **Secteur d'activité :** BTP

Depuis plus de 50 ans, Ramery relève des défis pour concevoir des solutions nouvelles, porteuses de valeurs et de sens. Avec ses activités complémentaires dans les métiers de la construction, l'environnement, l'immobilier et les énergies, ce groupe familial propose une offre globale pour imaginer et construire les territoires de demain.

Entrepreneur dans l'âme, Ramery n'a de cesse de se renouveler, pour aller toujours plus loin avec une volonté affirmée : construire ensemble un monde plus durable. Avec ses collaborateurs et clients, il partage cette envie constante d'oser pour transformer les projets en réalité. C'est sa façon de créer, collectivement, de nouvelles perspectives pour tous.

**OPPORTUNITÉS  
PROFESSIONNELLES**

Stage 3 à 4 mois	✓
Stage 6 mois	✓
Stage à l'international	
Contrat d'apprentissage	✓
Contrat de professionnalisation	✓
V.I.E, graduate program	
Emploi	✓

**MODES DE RECRUTEMENT**

Via nos offres : [ramery.jobs.net/fr-FR/search](http://ramery.jobs.net/fr-FR/search)  
ou par mail : [candidature@ramery.fr](mailto:candidature@ramery.fr)

Contact recrutement/stages  
et contact forum

**Laurie GRARD**  
Responsable Service Recrutement  
et Relations Ecoles  
[lgrard@ramery.fr](mailto:lgrard@ramery.fr)  
07 70 21 98 08

- Rue de la Haute Loge 62080 LESTREM
- fr.roquette.com

• **Groupe** : ROQUETTE FRÈRES

• **Effectifs** : +8 000

• **Secteur d'activité** : Industrie Agroalimentaire

Groupe familial indépendant, Roquette est un acteur international engagé depuis plus de 80 ans.

Nous valorisons les matières premières végétales telles que le pois, le maïs, le blé et la pomme de terre. Nous développons des solutions et produits innovants à destination des marchés de la santé, de la nutrition, de l'alimentation et d'autres secteurs industriels. Nous exportons nos produits partout dans le monde.

### OPPORTUNITÉS PROFESSIONNELLES

Stage 3 à 4 mois	
Stage 6 mois	✓
Stage à l'international	
Contrat d'apprentissage	✓
Contrat de professionnalisation	✓
V.I.E, graduate program	✓
Emploi	✓

### MODES DE RECRUTEMENT

Jobdatings  
Echanges sur le parcours  
Entretiens express pendant le forum

Contact recrutement/stages  
et contact forum

**Alejandra CHAVEZ-FERRER**  
Senior Talent Acquisition  
alejandra.chavez-ferrer@roquette.com  
06 99 63 32 58

Contact forum

**Théa SPINELLA**  
Chargé de recrutement et projets RH  
thea.spinella@roquette.com

- GIE RSM PARIS, 26 rue Cambacérés 75008 PARIS
- www.rsm.global/france/fr

• **Groupe** : RSM FRANCE

• **Effectifs** : 1 400

• **Secteur d'activité** : Audit, Expertise, Conseil et Corporate Finance

La mission de RSM : faire grandir les Hommes et les organisations dans l'intérêt collectif.

RSM accompagne entreprises et dirigeants en audit, expertise et conseil (IT, Risk, TS, juridique et fiscal).

RSM propose une approche sectorielle sur mesure : transversalité, agilité, connaissance des règles et des meilleures pratiques du marché.

En France, RSM est présent dans 7 régions (Ouest, Ile-De-France, Est, Rhône-Alpes, Méditerranée, la Réunion et PACA) avec 1 400 collaborateurs.

6<sup>ème</sup> réseau mondial avec 57 000 collaborateurs dans 120 pays, RSM est une jeune marque en très forte croissance, qui conserve une structure à taille humaine. Nos valeurs : bienveillance, audace, proximité et engagement.

### OPPORTUNITÉS PROFESSIONNELLES

Stage 3 à 4 mois	
Stage 6 mois	✓
Stage à l'international	
Contrat d'apprentissage	✓
Contrat de professionnalisation	✓
V.I.E, graduate program	✓
Emploi	✓

### MODES DE RECRUTEMENT

Contact téléphonique suite aux réponses aux annonces.  
Entretien avec un Senior + un RH.  
Décision.

Contact recrutement/stages  
et contact forum

**Gabrielle CORNET**  
Chargée de recrutement  
gabrielle.cornet@rsmfrance.fr  
06 60 25 28 82

Contact forum

**Marcin CWIKLA**  
Chargé de recrutement  
marcin.cwikla@rsmfrance.fr  
06 24 87 36 18





## RTE (RÉSEAU DE TRANSPORT D'ÉLECTRICITÉ)

- 62 rue Louis Delos 59700 MARCQ-EN-BARŒUL
- www.rte-france.com



## SAFRAN AERO BOOSTERS

- Route de Liers 121, 4041 HERSTAL, Belgique
- safran-aero-boosters.com

### ENTREPRISE PARTENAIRE CAREER CENTER

- **Groupe :** RTE
- **Effectifs :** 9 000
- **Secteur d'activité :** Transport d'Electricité

RTE, gestionnaire du réseau de transport d'électricité français, assure une mission de service public : garantir l'alimentation en électricité à tout moment et avec la même qualité de service sur le territoire.

RTE gère en temps réel les flux électriques et l'équilibre production/consommation, maintient et développe le réseau haute et très haute tension (de 63 000 à 400 000 volts) qui compte plus de 100 000 kilomètres de lignes, 2 900 postes électriques et 51 lignes transfrontalières. Le réseau français est interconnecté avec 33 pays. En tant qu'opérateur industriel de la transition énergétique, RTE optimise son réseau pour raccorder les installations de production d'électricité.

### OPPORTUNITÉS PROFESSIONNELLES

Stage 3 à 4 mois	✓
Stage 6 mois	✓
Stage à l'international	
Contrat d'apprentissage	✓
Contrat de professionnalisation	✓
V.I.E, graduate program	
Emploi	

### MODES DE RECRUTEMENT

Vous pouvez postuler aux annonces diffusées sur notre site internet ou proposer une candidature spontanée.

- **Groupe :** SAFRAN
- **Effectifs :** 1 700
- **Secteur d'activité :** Aéronautique et spatial

Safran Aero Boosters conçoit, développe et produit des compresseurs basse pression, des équipements et des bancs d'essais pour la propulsion aéronautique et spatiale. La société équipe la plupart des avions civils en service ainsi que le lanceur européen Ariane. Implanté à Liège (Belgique), Safran Aero Boosters emploie 1 700 personnes et dispose de 2 filiales aux États-Unis.

Safran est un groupe international de haute technologie opérant dans les domaines de l'aéronautique, de l'espace et de la défense. Sa mission : contribuer durablement à un monde plus sûr, où le transport aérien devient toujours plus respectueux de l'environnement, plus confortable et plus accessible.

### OPPORTUNITÉS PROFESSIONNELLES

Stage 3 à 4 mois	✓
Stage 6 mois	✓
Stage à l'international	✓
Contrat d'apprentissage	
Contrat de professionnalisation	✓
V.I.E, graduate program	✓
Emploi	✓

### MODES DE RECRUTEMENT

Entretien avec notre service des Ressources Humaines  
Tests psychotechniques  
Entretien avec le Manager  
Entretien avec la Direction Générale

Contact recrutement/stages  
et contact forum

**Margaux VRIGNAUD**  
Chargée d'Affaires RH  
margaux.vrignaud@rte-france.com  
06 33 83 01 98

Contact recrutement/stages  
et contact forum

**Julien BATISTA**  
Coordinateur RH et Recrutement  
julien.batista@safrangroup.com  
+32 4 278 86 78



## SEMMAE

- 137 rue des Fusillés 59657 VILLENEUVE-D'ASCQ
- 03 20 61 28 50
- semmae.fr

• **Groupe :** SEMMAE

• **Effectifs :** 210

• **Secteur d'activité :** Agriculture

SEMMAE correspond à l'interprofession de la filière « semences et plants ». Il représente 63 associations et fédérations professionnelles et assure 4 grandes missions :

- Un espace d'échange, de dialogue et de concertation pour les 255 représentants professionnels élus au sein de tous les partenaires de la filière.
- La responsabilité dans sa mission de service public assurée par la Direction de la Qualité et du Contrôle Officiel qui sécurise la production quantitative autant que qualitative en semences et plants pour tous les utilisateurs.
- Des actions collectives sur des décisions et signatures d'accords interprofessionnels au service de la filière.
- La promotion de la filière en France et à l'étranger.

### OPPORTUNITÉS PROFESSIONNELLES

Stage 3 à 4 mois	✓
Stage 6 mois	✓
Stage à l'international	✓
Contrat d'apprentissage	✓
Contrat de professionnalisation	✓
V.I.E, graduate program	✓
Emploi	✓

### MODES DE RECRUTEMENT

SEMMAE représente l'interprofession et sera un facilitateur de rendez-vous entre nos partenaires et candidats.

Contact recrutement/stages et contact forum

**Marine POMA**  
 Chef de projet  
 marine.poma@semmae.fr  
 06 47 47 40 83

Contact forum

**Sébastien DOUAY**  
 Responsable des relations interprofessionnelles  
 sebastien.douay@semmae.fr  
 06 69 72 75 24



## SERPE

- 130 Allée du Mistral - ZA La Cigalière- 84250 LE THOR
- www.serpe.fr

• **Groupe :** GROUPE SERPE

• **Effectifs :** 1 025 (chiffres Août 2023)

• **Secteur d'activité :** Activités du paysage et élagage

Le leader de l'élagage et quatrième acteur du paysage dans l'entretien et la création d'espaces verts.

Le Groupe Serpe allie la force du groupe et la proximité locale, avec plus de 1 000 collaborateurs au sein d'un réseau de 38 agences réparties dans l'hexagone.

Nos différents types de chantiers : collectivités, entretien de réseaux, promoteurs immobiliers, entreprises privées, ...

### OPPORTUNITÉS PROFESSIONNELLES

Stage 3 à 4 mois	
Stage 6 mois	
Stage à l'international	
Contrat d'apprentissage	✓
Contrat de professionnalisation	✓
V.I.E, graduate program	
Emploi	

### MODES DE RECRUTEMENT

1<sup>er</sup> entretien visio : Candidat/ Chargé de développement RH  
 > si candidat retenu en préselection  
 2<sup>nd</sup> entretien (physique) : Candidat/ Responsable d'agence ou de service

Contact recrutement/stages et contact forum

**Marine TRETTIN**  
 Chargée de Développement RH  
 trettin@serpe.fr  
 04 28 70 97 41



## SII

- 50 rue de la Vague 59650 VILLENEUVE-D-ASCQ
- sii-group.com

• **Groupe :** GROUPE SII

• **Effectifs :** 4 000

• **Secteur d'activité :** Technologies de l'information

Créée en 2002, l'agence située à Villeneuve-d'Ascq, vous accueille dans une ambiance chaleureuse au sein de ses nouveaux locaux. Implantée sur la métropole lilloise labellisée French Tech, l'agence veille à garantir un service alliant qualité et proximité à ses clients, ses collaborateurs et à ses partenaires locaux.

Labellisée Great Place to Work, SII compte aujourd'hui 180 collaborateurs qui œuvrent sur des projets innovants et stratégiques pour des grands comptes du retail, des banques et assurances, des télécoms, de l'industrie...

Découvrez nos projets innovants et rejoignez-nous sur des sujets variés mêlant agilité & expertises. Des sujets qui gravitent autour de nos deux axes de développement : Digital, Data Management

### OPPORTUNITÉS PROFESSIONNELLES

Stage 3 à 4 mois	
Stage 6 mois	✓
Stage à l'international	
Contrat d'apprentissage	
Contrat de professionnalisation	
V.I.E, graduate program	
Emploi	

### MODES DE RECRUTEMENT

Entretien RH  
Entretien technique  
Echanges autour de la présentation du sujet de stage

Contact recrutement/stages  
et contact forum

**Camille CARPEZAT**  
Chargée de recrutement  
camille.carpezat@sii.fr  
06 10 94 17 10



## SMAC

- 143 avenue de Verdun 92130 ISSY-LES-MOULINEAUX
- www.smac-sa.com

• **Groupe :** SMAC

• **Effectifs :** 2 300

• **Secteur d'activité :** Bâtiment, Second œuvre, Travaux publics

Créée en 1884 dans le but d'exploiter la roche d'asphalte pour en obtenir du bitume, SMAC (Société Civile des Mines d'Asphalte du Centre) s'inscrit depuis son origine dans une forte culture d'entrepreneuriat et d'innovation.

3 ans après sa création, SMAC, alors spécialisée dans la production et la fabrication de produits asphaltiques destinés aux revêtements de voirie, décide de maîtriser les débouchés de ses productions en devenant une entreprise de travaux. Cette étape marquera le début de son essor.

Au fil des années, SMAC s'est diversifiée et a acquis de nouvelles compétences pour devenir un opérateur global de l'enveloppe du bâtiment. Précurseur dans ses activités, SMAC est à l'initiative de nombreux procédés et produits brevetés.

### OPPORTUNITÉS PROFESSIONNELLES

Stage 3 à 4 mois	✓
Stage 6 mois	✓
Stage à l'international	
Contrat d'apprentissage	✓
Contrat de professionnalisation	✓
V.I.E, graduate program	✓
Emploi	✓

Contact recrutement/stages  
et contact forum

**Sigrid DUCOUDERCQ**  
Chargée de recrutement  
sigrid.ducoudercq@smac-sa.com



## SNCF RESEAU - INFRALOG NATIONAL

- 17 rue du 11 novembre – 14000 CAEN
- emploi.sncf.com

- **Groupe :** SNCF
- **Effectifs :** 1 070
- **Secteur d'activité :** Ferroviaire

L'InfraLog National appartient à la SA SNCF RESEAU. C'est un établissement dont les équipes interviennent sur l'ensemble du territoire national. Sa principale mission est de fournir des compétences spécifiques et du matériel aux établissements régionaux pour assurer les pics de production liés aux travaux.

Les compétences et matériels gérés par l'établissement sont en général d'un niveau de rareté qui nécessite la centralisation en un lieu unique en termes de gestion et d'exploitation.

### OPPORTUNITÉS PROFESSIONNELLES

Stage 3 à 4 mois	✓
Stage 6 mois	
Stage à l'international	✓
Contrat d'apprentissage	
Contrat de professionnalisation	✓
V.I.E, graduate program	
Emploi	✓

### MODES DE RECRUTEMENT

Préqualification téléphonique  
Entretien collectif + tests logique/  
raisonnement  
Deux entretiens individuels  
Visite médicale de sécurité et visite  
psychotechnique

Contact recrutement/stages  
et contact forum

**Béline ROBERT**  
RRH Adjointe  
belinda.robert@sncf.fr  
06 18 86 96 84



## SNEF

- www.snef.fr

- **Groupe :** GROUPE SNEF
- **Effectifs :** 13 000
- **Secteur d'activité :** Génie électrique

Né du secteur de la Marine, le Groupe SNEF en a conservé l'exigence et la rigueur pour se développer dans les secteurs de l'Industrie, de l'Énergie et des Infrastructures, puis dans le secteur Tertiaire. Ce développement s'est renforcé par l'acquisition de Fouré Lagadec, Ekium, Predict, Mios, Brinel et Sequor. Ainsi, nous sommes spécialistes des métiers de conception, d'intégration et de maintenance dans les domaines de l'électricité, des télécommunications, des procédés industriels, de la mécanique et de l'industrie 4.0.

### OPPORTUNITÉS PROFESSIONNELLES

Stage 3 à 4 mois	✓
Stage 6 mois	✓
Stage à l'international	
Contrat d'apprentissage	✓
Contrat de professionnalisation	✓
V.I.E, graduate program	✓
Emploi	✓

### MODES DE RECRUTEMENT

1<sup>er</sup> entretien téléphonique avec la Chargée de recrutement.  
Si concluant, un 2<sup>nd</sup> entretien est programmé avec le Directeur d'agence ou le Responsable d'activité en présentiel.

Contact recrutement/stages  
et contact forum

**Pauline GODART**  
Chargée de recrutement  
pauline.godart@snef.fr  
07 63 99 15 43

• **Groupe :** SOCIÉTÉ GÉNÉRALE

• **Effectifs :** 138 000

• **Secteur d'activité :** Bancaire

La Société Générale est, aujourd'hui, l'un des premiers groupes européens de services financiers. Acteur important de l'économie, le Groupe accompagne au quotidien 26 millions de clients grâce à ses 131 000 collaborateurs présents dans 66 pays.

Nos collaborateurs forment plus de 4 000 jeunes (stage, alternance, V.I.E). Vous contribuerez à dessiner la banque de demain et à répondre à ses enjeux.

Vous intégrerez nos équipes et apprendrez chaque jour aux côtés de nos experts.

Chez nous, il y a suffisamment de champs d'expertises, de défis à relever, de technologies à maîtriser, pour que chacun y trouve sa place. Où sera la vôtre ? C'est à vous de le décider.

## OPPORTUNITÉS PROFESSIONNELLES

Stage 3 à 4 mois	✓
Stage 6 mois	✓
Stage à l'international	✓
Contrat d'apprentissage	
Contrat de professionnalisation	
V.I.E, graduate program	✓
Emploi	✓

## MODES DE RECRUTEMENT

Site de recrutement : [careers.societegenerale.com](http://careers.societegenerale.com)

Retrouvez également le site de notre Mission Handicap : [www.tousuniques.fr](http://www.tousuniques.fr)

Contact recrutement/stages et contact forum

**Paola PITAULT**  
Campus Manager IT  
[paola.pitault@socgen.com](mailto:paola.pitault@socgen.com)  
06 63 40 99 71

Contact forum

**David MONNIER**  
Chef de Projet Expert  
[david.monnier@sgcib.com](mailto:david.monnier@sgcib.com)  
01 56 37 97 55

• **Groupe :** SOFTWAY MEDICAL

• **Effectifs :** 850

• **Secteur d'activité :** Edition de logiciels informatiques

Softway Medical est un éditeur, hébergeur et intégrateur de solutions à destination des acteurs de la santé, d'établissements publics et privés ainsi que des professionnels du monde de la radiologie. L'expertise de nos 850 collaborateurs associée à notre croissance font de nous le seul groupe français dans le trio de tête des éditeurs de logiciels en Santé.

L'humain est au cœur de la stratégie du groupe car nous avons la conviction qu'un collaborateur qui prend plaisir à venir travailler est un collaborateur efficace et performant. Nous rejoindre, c'est participer à une aventure humaine, s'engager dans un Groupe dans lequel votre expertise et votre audace seront vos meilleures alliées.

## OPPORTUNITÉS PROFESSIONNELLES

Stage 3 à 4 mois	
Stage 6 mois	✓
Stage à l'international	
Contrat d'apprentissage	
Contrat de professionnalisation	
V.I.E, graduate program	
Emploi	✓

## MODES DE RECRUTEMENT

Rencontre au forum

Entretien de préqualification RH téléphonique (30 minutes)

Entretien technique avec les managers et les RH (1h-1h30)

Retour définitif au candidat/stagiaire

Contact recrutement/stages et contact forum

**Léna PACHOLSKI**  
Responsable du recrutement  
[lpacholski@softwaymedical.fr](mailto:lpacholski@softwaymedical.fr)  
06 99 47 57 78

## ENTREPRISE PARTENAIRE CAREER CENTER

• **Groupe :** SOPRA STERIA GROUP

• **Effectifs :** 55 000

• **Secteur d'activité :** Intégration de systèmes, Edition de solutions métier, Cybersécurité, Infrastructure management, Business process services, PLM, Conseil en transformation digitale

Sopra Steria, acteur majeur de la Tech en Europe, reconnu pour ses activités de conseil, de services numériques et d'édition de logiciels, aide ses clients à mener leur transformation digitale et à obtenir des bénéfices concrets et durables. Il apporte une réponse globale aux enjeux de compétitivité des grandes entreprises et organisations, combinant une connaissance approfondie des secteurs d'activité et des technologies innovantes à une approche résolument collaborative.

Sopra Steria place l'humain au centre de son action et s'engage auprès de ses clients à tirer le meilleur parti du digital pour construire un avenir positif. Fort de 50 000 collaborateurs dans 30 pays, le Groupe a réalisé un chiffre d'affaires de 5,1 milliards d'euros en 2022.

The world is how we shape it.

## OPPORTUNITÉS PROFESSIONNELLES

Stage 3 à 4 mois	
Stage 6 mois	✓
Stage à l'international	
Contrat d'apprentissage	✓
Contrat de professionnalisation	
V.I.E, graduate program	
Emploi	

## MODES DE RECRUTEMENT

Sopra Steria prévoit de recruter 4 400 talents parmi lesquels 3 100 CDI, 600 alternants et 700 stagiaires. Les postes proposés concernent des profils de consultants et d'ingénieurs d'études, débutants ou jeunes expérimentés et sont ouverts aux personnes en situation de handicap. [www.jobs.soprasteria.com](http://www.jobs.soprasteria.com)

Contact recrutement/stages et contact forum

**Robin VALERO**  
Campus Manager  
[robin.valero@soprasteria.com](mailto:robin.valero@soprasteria.com)  
+33 7 87 28 09 07

## ENTREPRISE PARTENAIRE CAREER CENTER

• **Groupe :** SPIE BATIGNOLLES

• **Effectifs :** 8 000

• **Secteur d'activité :** BTP

Nous sommes un groupe indépendant et un acteur majeur du bâtiment, des infrastructures et des services. Nos 6 domaines d'expertise couvrent l'ensemble des métiers du secteur, en France comme à l'international. Notre volonté ? Co-créditer de la valeur avec et pour nos clients, nos collaborateurs et l'ensemble de nos partenaires. Notre force ? Notre culture : écoute, dialogue et synergies métiers.

## OPPORTUNITÉS PROFESSIONNELLES

Stage 3 à 4 mois	✓
Stage 6 mois	✓
Stage à l'international	
Contrat d'apprentissage	✓
Contrat de professionnalisation	
V.I.E, graduate program	
Emploi	

## MODES DE RECRUTEMENT

Sur notre site carrière : [carrieres.spiebatignolles.fr/fr/annonces](http://carrieres.spiebatignolles.fr/fr/annonces)

Contact recrutement/stages et contact forum

**Chloé BERNAZEAU**  
Chargée des relations écoles Groupe  
[chloe.bernazeau@spiebatignolles.fr](mailto:chloe.bernazeau@spiebatignolles.fr)  
06 40 79 79 71

Contact forum

**Aldric GOUAUD**  
Chargé de Recrutement et Relations Ecoles Construction Régions Nord-Est  
[aldric.gouaud@spiebatignolles.fr](mailto:aldric.gouaud@spiebatignolles.fr)  
+33 6 40 86 01 84



## SPIE INDUSTRIE

- 186 avenue du general de gaulle - 78260 ACHERES
- [www.spie.com/fr](http://www.spie.com/fr)

• **Groupe :** SPIE INDUSTRIE

• **Effectifs :** 3 400

• **Secteur d'activité :** Services pour les énergies renouvelables

Filiale de SPIE France, SPIE Industrie accompagne les industriels dans leurs enjeux de transformation numérique et de transition énergétique. Grâce à sa connaissance fine des enjeux de production de ses clients et à son haut niveau de maturité sur l'ensemble des marchés, SPIE Industrie intervient dans la conception, la réalisation et la maintenance d'installations économes en énergie pour décarboner l'industrie.

Avec 3 400 collaborateurs et 100 sites en France, SPIE Industrie offre une relation de proximité unique sur le marché, qui lui permet de co-construire et de proposer des solutions sur mesure à ses clients.

### OPPORTUNITÉS PROFESSIONNELLES

Stage 3 à 4 mois	✓
Stage 6 mois	✓
Stage à l'international	✓
Contrat d'apprentissage	✓
Contrat de professionnalisation	✓
V.I.E, graduate program	✓
Emploi	✓

### MODES DE RECRUTEMENT

[www.join.spie-job.com](http://www.join.spie-job.com)

Contact recrutement/stages et contact forum

**Vincent PORTENART**  
RRH  
[vincent.portenart@spie.com](mailto:vincent.portenart@spie.com)

Contact forum

**Cynthia RIBEIRO**  
Chargée de recrutement  
[cynthia.ribeiro@spie.com](mailto:cynthia.ribeiro@spie.com)



## SYNGENTA

- 1228 Chemin de l'Hobit - 31790 SAINT SAUVEUR
- 03 20 14 29 00
- [www.syngenta.fr](http://www.syngenta.fr)

• **Groupe :** SYNGENTA GROUP

• **Effectifs :** +1 500

• **Secteur d'activité :** Agriculture

Syngenta Group est l'un des leaders mondiaux de l'innovation en matière d'agriculture durable; notre histoire remonte à plus de 250 ans. Nos 53 000 collaborateurs répartis dans plus de 100 pays s'efforcent chaque jour de transformer l'agriculture grâce à des solutions sur mesure au profit des agriculteurs, de la société et de notre planète - faisant de nous un partenaire de proximité dans l'innovation et la technologie agricole.

Syngenta Group s'engage à respecter les normes d'éthique et d'intégrité les plus strictes. C'est un engagement que nous prenons envers nos investisseurs, nos clients, la société et nos employés.

### OPPORTUNITÉS PROFESSIONNELLES

Stage 3 à 4 mois	
Stage 6 mois	✓
Stage à l'international	
Contrat d'apprentissage	✓
Contrat de professionnalisation	✓
V.I.E, graduate program	
Emploi	✓

### MODES DE RECRUTEMENT

1. Entretien Recruteur
2. Entretien Technique & Manager
3. Proposition d'embauche

Contact recrutement/stages et contact forum

**Salima LATRECHE**  
Recruitment Partner  
[salima.latreche@syngenta.com](mailto:salima.latreche@syngenta.com)  
06 30 53 51 50



## TALOSI

- 2 place Pierre Mendès France 59800 LILLE
- [www.talosi.com](http://www.talosi.com)

• **Groupe :** TALOSI

• **Effectifs :** 19

• **Secteur d'activité :** ESN

Talosi est une néo-ESN qui est bâtie sur les valeurs du collectif, du bien-être, de l'excellence et du partage.

Talo en finnois, signifie « ta maison ». Chaque collaborateur se verra offrir des parts au capital de l'entreprise pour se sentir chez lui.

Talosi a pour vocation de devenir la maison du SI, à l'image des maisons de haute-couture. L'objectif est de délivrer un service de qualité, personnalisé et sur mesure. Pour assumer notre ADN de geeks, les talosiens sont un peuple d'extraterrestres dans une célèbre série de science-fiction... Oui nous sommes un peu des extraterrestres chez Talosi !

### OPPORTUNITÉS PROFESSIONNELLES

Stage 3 à 4 mois	✓
Stage 6 mois	✓
Stage à l'international	
Contrat d'apprentissage	✓
Contrat de professionnalisation	✓
V.I.E, graduate program	
Emploi	

### MODES DE RECRUTEMENT

Rendez-vous 2 place Mendès France ! Tu préfères un 1<sup>er</sup> contact en VR, tous les canaux sont sur [www.talosi.com](http://www.talosi.com)

Contact recrutement/stages et contact forum

**Kevin SANSEN**  
CEO  
[kevin.sansen@talosi.com](mailto:kevin.sansen@talosi.com)  
06 08 15 37 35

Contact forum

**Eddy DERAMPE**  
CEO Lille  
[eddy.derampe@talosi.com](mailto:eddy.derampe@talosi.com)  
06 32 13 39 76



## TECHNIPFMC - FRANCE

- Rue Jean Huré 76580 LE TRAIT
- [www.technipfmc.com](http://www.technipfmc.com)

• **Groupe :** TECHNIPFMC

• **Effectifs :** 1 400 en France

• **Secteur d'activité :** Energie

TechnipFMC est leader mondial dans la fourniture de technologies pour l'industrie des énergies traditionnelles et nouvelles en livrant des projets, des produits et des services entièrement intégrés. Avec nos technologies brevetées et nos solutions globales, nous transformons l'économie des projets de nos clients en les aidant à saisir de nouvelles opportunités de développement des ressources énergétiques, tout en réduisant l'intensité carbone et en soutenant leurs ambitions de transition énergétique. Chacun de nos quelques 20 000 employés sont engagés dans la réussite des projets de nos clients et motivés par une solide culture d'exécution, d'innovation ciblée et de conventions industrielles complexes.

Notre vision est de conduire un réel changement dans le secteur de l'énergie et notre stratégie d'entreprise a toujours été axée sur la réussite de cette vision. 4 sites en France : le Trait (76), Paris (92), Sens (89), Nîmes (30)

### OPPORTUNITÉS PROFESSIONNELLES

Stage 3 à 4 mois	
Stage 6 mois	✓
Stage à l'international	
Contrat d'apprentissage	✓
Contrat de professionnalisation	
V.I.E, graduate program	✓
Emploi	✓

### MODES DE RECRUTEMENT

Candidatures sur le site : [www.technipfmc.com/en/careers](http://www.technipfmc.com/en/careers)

Contact recrutement/stages et contact forum

**Amélie COJEAN**  
Responsable Recrutement & Relations Ecoles  
[amelie.cojean@technipfmc.com](mailto:amelie.cojean@technipfmc.com)  
06 02 13 58 74 - 02 35 05 51 21





## TECHNORD

- Parc scientifique de la Haute Borne, 11 Rue Horus  
59491 VILLENEUVE D'ASCQ
- 03 20 19 11 70
- www.technord.com

• **Groupe :** TECHNORD

• **Effectifs :** 390

• **Secteur d'activité :** Ensemblier industriel (Electricité / Automatisme industriel / Informatique Industrielle)

Le groupe industriel Technord, fort de 390 personnes (100 % familial) est spécialisé dans l'intégration de projets industriels en électricité (Basse, Moyenne et Haute Tension, Puissance Connectée), Automatisation et Process Control, Informatique Industrielle et MES/MoM, pour garantir une productivité et une flexibilité optimales (et même une prédictivité) des processus industriels de ses clients.

Nos clients sont des industriels de renommée internationale évoluant dans les secteurs agroalimentaire, pharmaceutique/ cosmétique mais également chimique. Technord accompagne ses clients sur toute la durée du cycle de vie du projet, depuis les études détaillées jusqu'au commissioning (y compris à l'étranger).

### OPPORTUNITÉS PROFESSIONNELLES

Stage 3 à 4 mois	
Stage 6 mois	✓
Stage à l'international	✓
Contrat d'apprentissage	
Contrat de professionnalisation	✓
V.I.E, graduate program	
Emploi	

### MODES DE RECRUTEMENT

- 1- Un échange téléphonique avec notre recruteur a lieu. Cet échange confirme un match potentiel
- 2- Un entretien est fixé avec RH et votre futur encadrant. Nous abordons votre carrière, vos motivations et validons vos compétences techniques. Les feux sont au vert ?

Contact recrutement/stages et contact forum

**David SEYS**  
Talent Acquisition Specialist  
d.seys@technord.com  
06 42 92 15 05



## TEREOS

- Chemin des Vignettes 77230 MOUSSY-LE-VIEUX
- www.tereos.com

• **Groupe :** TEREOS

• **Effectifs :** 15 000

• **Secteur d'activité :** Agroalimentaire

Tereos figure parmi les leaders des marchés du sucre, de l'alcool et de l'amidon. Les engagements sociétaux et environnementaux du Groupe contribuent à la performance de l'entreprise dans la durée tout en renforçant sa contribution en tant qu'acteur responsable.

Groupe coopératif, Tereos rassemble 11 200 associés coopérateurs. Grâce à ses 43 sites industriels, une implantation dans 15 pays et l'engagement de ses 15 800 collaborateurs, Tereos accompagne ses clients au plus près de leurs marchés avec une gamme de produits large et complémentaire.

En 2022/23, Tereos a réalisé un chiffre d'affaires de 6,6 milliards d'euros.

### OPPORTUNITÉS PROFESSIONNELLES

Stage 3 à 4 mois	✓
Stage 6 mois	✓
Stage à l'international	
Contrat d'apprentissage	✓
Contrat de professionnalisation	✓
V.I.E, graduate program	
Emploi	

### MODES DE RECRUTEMENT

- Présélection par le cabinet de recrutement interne
- Entretien avec le manager
- Entretien avec une personne de la DRH

Contact recrutement/stages et contact forum

**Bertrand LINAIS**  
Chargé de Recrutement  
bertrand.linais@tereos.com  
07 85 37 49 12

Contact forum

**Mathilde TRAISNEL**  
Responsable du Développement des RH  
mathilde.traisnel@tereos.com  
07 72 27 92 33



## TERIDEAL

- Immeuble Florence, 3 Place Gustave Eiffel  
CS 80730 94528 RUNGIS cedex
- [www.terideal.fr](http://www.terideal.fr)

• **Groupe :** TERIDEAL

• **Effectifs :** 2 500

• **Secteur d'activité :** Aménagement du territoire (Bâtiment, travaux publics, espaces verts, énergies)

Terideal se démarque depuis plus de 50 ans sur le marché de l'aménagement des territoires, des aménagements utiles au mieux vivre de chacun.

Conception, réalisation, entretien, Terideal c'est 40 domaines d'expertise en travaux publics, espaces verts, bâtiment et énergie. Nous portons une ambition forte : « Contribuer aux mieux vivre en réconciliant l'Humain avec la Nature grâce à ses 40 domaines expertises ».

Entrepreneurs du Mieux-Vivre, nous œuvrons ainsi chaque jour à faire de chaque territoire, un lieu où il fait bon vivre. Une mission qui unit nos 2 500 collaborateurs et donne sens et utilité à chacun d'eux. Et c'est aussi cela qui fait notre différence.

### OPPORTUNITÉS PROFESSIONNELLES

Stage 3 à 4 mois	
Stage 6 mois	✓
Stage à l'international	
Contrat d'apprentissage	✓
Contrat de professionnalisation	
V.I.E, graduate program	
Emploi	✓

### MODES DE RECRUTEMENT

Réponse à annonce ou candidature libre sur notre site internet ;  
Entretiens

Contact recrutement/stages  
et contact forum

**Emmanuelle GUYOT**  
Responsable RH  
[eguyot@terideal.fr](mailto:eguyot@terideal.fr)  
06 80 18 66 97

Contact forum

**Aline MERCKEL**  
Responsable Développement RH  
[amerckel@terideal.fr](mailto:amerckel@terideal.fr)  
06 11 43 38 88



## THALES

- 19 Avenue Morane Saulnier 78141 VÉLIZY-VILLACOUBLAY
- [www.thalesgroup.com/fr](http://www.thalesgroup.com/fr)

• **Groupe :** THALES

• **Effectifs :** 81 000

• **Secteur d'activité :** Industrie

Thales est un leader mondial des hautes technologies pour les marchés de l'Aéronautique, de l'Espace, du Transport, de la Défense & Sécurité, et de la Sécurité & Identité Numérique.

Fort de 80 000 collaborateurs dans 68 pays, et avec plus de 20 000 ingénieurs et chercheurs, Thales offre une capacité unique pour créer et déployer des équipements, des systèmes et des services afin de répondre aux besoins de sécurité les plus complexes.

Du fond des océans aux profondeurs du cosmos ou du cyberspace, nous aidons nos clients à maîtriser des environnements toujours plus complexes pour prendre des décisions rapides et efficaces, à chaque moment décisif.

### OPPORTUNITÉS PROFESSIONNELLES

Stage 3 à 4 mois	
Stage 6 mois	✓
Stage à l'international	
Contrat d'apprentissage	
Contrat de professionnalisation	
V.I.E, graduate program	✓
Emploi	✓

### MODES DE RECRUTEMENT

Entretien RH : en physique ou virtuel  
Entretien Manager : en physique ou virtuel

Contact recrutement/stages  
et contact forum

**Marine PAVY DIZ**  
Responsable Relations Ecoles & Attractivité  
[marine.pavy-diz@thalesgroup.com](mailto:marine.pavy-diz@thalesgroup.com)

# TOYOTA

## TOYOTA MOTOR MANUFACTURING FRANCE

- Parc d'Activités de la Vallée de l'Escaut-Sud  
BP 16 59264 ONNAING
- 03 27 51 24 01
- [www.toyota.fr/production-valenciennes](http://www.toyota.fr/production-valenciennes)
- [tmmf-toyota.nous-recrutons.fr](http://tmmf-toyota.nous-recrutons.fr)

- **Groupe :** TOYOTA
- **Effectifs :** 5 000
- **Secteur d'activité :** Industrie automobile

Toyota Motor Manufacturing France (Toyota Valenciennes) est le seul site de production Toyota en France.

Chaque jour, nos 5 000 collaborateurs y fabriquent plus de 1 000 Toyota Yaris (essence et hybride-électrique) pour le marché européen.

### OPPORTUNITÉS PROFESSIONNELLES

Stage 3 à 4 mois	✓
Stage 6 mois	✓
Stage à l'international	
Contrat d'apprentissage	✓
Contrat de professionnalisation	✓
V.I.E, graduate program	✓
Emploi	✓

### MODES DE RECRUTEMENT

Stages : sélection sur CV suivie d'un entretien téléphonique puis d'un entretien technique.

Contact recrutement/stages  
et contact forum

**Florine DELATTRE**  
Responsable recrutement  
[florine.delattre@toyotafr.com](mailto:florine.delattre@toyotafr.com)  
03 27 51 29 36

Contact recrutement/stages  
et contact forum

**Claire SIMON**  
Alternante recrutement  
[claire.simon@toyotafr.com](mailto:claire.simon@toyotafr.com)  
03 27 51 30 49



## UNIS / ACSSI

- 4 rue entre deux villes 59650 VILLENEUVE-D'ASCQ
- [www.unis.fr](http://www.unis.fr)
- [www.acssi.fr](http://www.acssi.fr)

### ENTREPRISE PARTENAIRE CAREER CENTER

- **Effectifs :** 300
- **Secteur d'activité :** Entreprise de Services Numériques

UNIS notre 1<sup>ère</sup> marque orientée Digital et Cloud.

ACSSI, notre 2<sup>nd</sup>e marque, orientée sur la DATA et SAP.

Nous nous démarquons par la proximité que nous pouvons entretenir avec nos collaborateurs.

Notre mission ? T'accompagner dans ton projet professionnel, que l'on puisse te proposer des missions passionnantes, challengeantes, un management qui soit à ton écoute, qui puisse te conseiller et répondre à tes envies.

Nos valeurs ? Humaines avant tout ! Ici, je ne suis pas un numéro, je suis quelqu'un et pas n'importe qui.

### OPPORTUNITÉS PROFESSIONNELLES

Stage 3 à 4 mois	✓
Stage 6 mois	✓
Stage à l'international	
Contrat d'apprentissage	✓
Contrat de professionnalisation	✓
V.I.E, graduate program	
Emploi	

### MODES DE RECRUTEMENT

Simple > Si ton CV et ta lettre de motivation sont retenus, tu passeras 2 entretiens (RH + technique), nous t'apporterons une réponse sous 1 semaine.

Contact recrutement/stages  
et contact forum

**Dorothee DHOUILLY**  
Responsable relations écoles  
[ddhouilly@unis.fr](mailto:ddhouilly@unis.fr)  
06 12 84 18 90



## VEOLIA (ACTIVITÉ EAU)

- 1 rue de la Fontainerie 62000 ARRAS
- [www.veolia.fr](http://www.veolia.fr)



## VINCI CONSTRUCTION

- 1973 Boulevard de la Défense 92000 NANTERRE
- [www.vinci-construction.fr](http://www.vinci-construction.fr)

### ENTREPRISE PARTENAIRE CAREER CENTER

- **Groupe :** VEOLIA
- **Effectifs :** 15 000
- **Secteur d'activité :** Gestion de l'eau

Chez Veolia, nos métiers sont au cœur des défis écologiques, économiques et sociaux. L'activité Eau France a pour ambition de devenir le leader et la référence du cycle de l'eau en France, au service de la transformation écologique.

Partenaires de nombreux industriels et collectivités, nous proposons des solutions innovantes pour la préservation de la ressource en eau, de son prélèvement à la distribution d'eau potable jusqu'à la dépollution et la valorisation des eaux usées. Nous accompagnons les territoires à répondre aux défis du changement climatique.

### OPPORTUNITÉS PROFESSIONNELLES

Stage 3 à 4 mois	✓
Stage 6 mois	✓
Stage à l'international	
Contrat d'apprentissage	✓
Contrat de professionnalisation	✓
V.I.E, graduate program	
Emploi	✓

### MODES DE RECRUTEMENT

1. CV et lettre de motivation
  2. Entretien RH
  3. Entretien opérationnel
- site carrière : [jobs.veolia.com](http://jobs.veolia.com)

Contact recrutement/stages et contact forum

**Marie BRIAND**  
RRH Lille Métropole  
[marie.briand@mel-ileo.fr](mailto:marie.briand@mel-ileo.fr)  
06 22 80 60 39

Contact forum

**Malik ZAIRI**  
Chargé de recrutement  
[malik.zairi@mel-ileo.fr](mailto:malik.zairi@mel-ileo.fr)  
06 10 72 23 70

### ENTREPRISE PARTENAIRE CAREER CENTER

- **Groupe :** VINCI
- **Effectifs :** 116 000
- **Secteur d'activité :** BTP

VINCI Construction est l'un des principaux acteurs mondiaux de la construction, dans le domaine des infrastructures de transport, des bâtiments, des réseaux et des aménagements urbains.

VINCI Construction s'appuie sur un réseau de filiales pour concevoir, financer, réaliser et maintenir tout projet de construction dans les métiers du bâtiment, du génie civil, de la route et des réseaux.

Avec plus de 1 300 entreprises, VINCI Construction intervient sur l'ensemble du cycle de vie d'un ouvrage (financement, conception, construction, rénovation, maintenance). Ce réseau de plus de 1 300 entreprises, présentes dans plus de 100 pays, emploie près de 116 000 personnes et a réalisé un chiffre d'affaires de 26,2 milliards d'euros en 2021.

### OPPORTUNITÉS PROFESSIONNELLES

Stage 3 à 4 mois	✓
Stage 6 mois	✓
Stage à l'international	✓
Contrat d'apprentissage	✓
Contrat de professionnalisation	✓
V.I.E, graduate program	✓
Emploi	✓

### MODES DE RECRUTEMENT

- 1) CV et lettre de motivation
  - 2) Entretien RH
  - 3) Entretien opérationnel
- Ces entretiens peuvent être réalisés par visio, téléphone ou en physique.

VINCI Construction – Division Bâtiment et Génie Civil

Contact recrutement/stages et contact forum

**Constance PALU**  
Chargée développement RH  
[constance.palu@vinci-construction.fr](mailto:constance.palu@vinci-construction.fr)  
06 11 20 08 15

VINCI Construction – Division Réseaux  
Contact recrutement/stages et contact forum

**Lauren ARM**  
Responsable développement RH  
[lauren.arm@vinci-construction.com](mailto:lauren.arm@vinci-construction.com)  
07 61 97 74 17

Contact forum

**Marie LYOEN**  
Responsable mobilité et recrutement  
[marie.lyoen@vinci-construction.fr](mailto:marie.lyoen@vinci-construction.fr)  
06 27 13 36 67



## VINCI ENERGIES

- 2169, Boulevard de la Défense  
CS 90274, 92741 NANTERRE Cedex
- www.vinci-energies.com

• **Groupe :** VINCI

• **Effectifs :** 85 700

• **Secteur d'activité :** Bâtiment et Travaux publics

Connexion, performance, efficacité énergétique, datas : dans un monde en évolution permanente, VINCI Energies accélère le déploiement des nouvelles technologies pour concrétiser deux mutations majeures : la transformation numérique et la transition énergétique.

Ancrées dans les territoires, agiles et innovantes, les entreprises de VINCI Energies rendent les infrastructures d'énergie, de transport et de communication, les usines, les bâtiments et les systèmes d'information chaque jour plus fiables, plus sûrs, plus durables et plus efficaces.

### OPPORTUNITÉS PROFESSIONNELLES

Stage 3 à 4 mois	✓
Stage 6 mois	✓
Stage à l'international	
Contrat d'apprentissage	✓
Contrat de professionnalisation	✓
V.I.E, graduate program	
Emploi	✓

### MODES DE RECRUTEMENT

Candidature avec un CV.

Entretien de recrutement avec un professionnel RH et/ou un manager.

Contact recrutement/stages  
et contact forum

**Charlotte SIGNY**

Chargée de missions RH  
charlotte.signy@vinci-energies.com  
06 48 59 32 99



## VOISIN PARCS ET JARDINS

- 5 Grande Rue – Hameau de Roussigny 91470 LIMOURS
- www.voisinpj.com

• **Groupe :** VOISIN PARCS ET JARDINS

• **Effectifs :** 150

• **Secteur d'activité :** Services relatifs aux bâtiments et aménagements paysagers

Voisin Parcs et Jardins est une entreprise familiale créée en 1952, spécialisée en création et entretien d'espaces verts, plantes d'intérieur, maçonnerie paysagère et petits travaux VRD et élagage.

Elle compte aujourd'hui 150 salariés répartis dans 4 agences en Ile de France : Sur Les Ulis, Nanterre, Combs La Ville et Guyancourt.

Le marché privé et celui des collectivités font partie de notre secteur d'activité principal, en effet, nos clients sont majoritairement les promoteurs immobiliers ainsi que les syndicats de copropriétés et autres structures privées ou publiques.

Nous avons la capacité d'intervenir sur tous types de chantiers et de répondre à tous les travaux d'aménagements et d'entretien.

### OPPORTUNITÉS PROFESSIONNELLES

Stage 3 à 4 mois	✓
Stage 6 mois	✓
Stage à l'international	
Contrat d'apprentissage	✓
Contrat de professionnalisation	✓
V.I.E, graduate program	
Emploi	

### MODES DE RECRUTEMENT

Nous recrutons principalement par cabinet de recrutement, par cooptation et par le biais également de job dating dans certains campus afin d'intégrer des contrats d'apprentissage qui nous permettent de former des étudiants au processus de l'entreprise et transmettre également notre savoir-faire.

Contact recrutement/stages  
et contact forum

**Emilie NICOLAS**

Responsable Ressources Humaines  
enicolas@voisinpj.com  
01 64 91 75 78 / 06 80 34 51 67



## WORLDLINE

- rue de la pointe ZI A 59113 SECLIN
- careers.worldline.com/fr

- **Groupe :** WORLDLINE
- **Effectifs :** 3 500
- **Secteur d'activité :** Informatique

Worldline est le leader du marché européen dans le secteur des services de paiement et de transaction, et le 4<sup>e</sup> acteur mondial des paiements.

Avec sa couverture mondiale et son engagement en faveur de l'innovation, Worldline est le partenaire technologique de choix des commerçants, des banques et des acquéreurs tiers, ainsi que des opérateurs de transports publics, des agences gouvernementales et des entreprises industrielles, tous secteurs confondus.

Worldline peut compter sur le talent de ses 20 000 collaborateurs répartis dans plus de 50 pays pour offrir à ses clients des solutions durables, fiables et sécurisées sur l'ensemble de la chaîne de valeur des paiements, favorisant ainsi la croissance de leur entreprise. Le CA 2021 de Worldline s'élève à 3,7 MDS d'€.

### OPPORTUNITÉS PROFESSIONNELLES

Stage 3 à 4 mois	✓
Stage 6 mois	✓
Stage à l'international	
Contrat d'apprentissage	✓
Contrat de professionnalisation	✓
V.I.E, graduate program	
Emploi	✓

### MODES DE RECRUTEMENT

Entretiens opérationnels  
Entretien RH

#### Contact recrutement/stages et contact forum

##### Nadine FLAMENT

Chargée de missions au recrutement  
nadine.flament@worldline.com  
03 20 60 91 41

#### Contact forum

##### Jade LORGNIER

Chargée de recrutement  
jade.lorgnier@worldline.com  
03 20 60 91 41

# GSE RECRUTE ! SES STAGIAIRES



## Contractant global en immobilier d'entreprise

Nous concevons et construisons des projets immobiliers d'entreprise "clé en main", depuis 45 ans, pour les secteurs logistique, industrie, parking et tertiaire.

## A la recherche d'un stage ?

Nous recrutons des stagiaires chaque année dans les domaines de l'ingénierie du bâtiment, de la conduite de travaux, de l'innovation et des métiers supports

Rejoignez-nous >>>

**GSE** GLOBAL SOLUTIONS & ENGINEERING

Venez vivre et partager l'expérience GSE !



gsegroup.com



drh@gsegroup.com



**JUNIA** Grande  
école  
d'ingénieurs  
HEI · ISEN · ISA

**JUNIA XP**  
PRESTATION · CONSEIL · FORMATION

---

2 rue Norbert Ségard  
BP 41290 59014 LILLE CEDEX  
[www.junia.com](http://www.junia.com)